EXEMPLAAR GEM. GRUBBENVORST

INVENTARIS VAN DE ARCHIEVEN DER GEMEENTE GRUBBENVORST 1663-1938

samengesteld door

W. VAN MULKEN

Maastricht 1993

PROVINCIALE INSPECTIE DER ARCHIEVEN IN LIMBURG

VOORWOORD

Deze inventaris is een enigszins verkorte uitgave van de meer gedetailleerde Inventaris van de archieven der gemeente Grubbenvorst in 1967 door ondergetekende samengesteld. De uitgebreide vorm is veelal bedoeld ten dienste van de gemeentesecretarie, de onderhavige uitgave voor geschiedkundig onderzoek. In hoeverre beide edities van elkaar verschillen wordt uiteengezet in de "Verantwoording van de ordening en inventarisatie", op blz. 17.
De in deze inventaris beschreven archieven berusten ten gemeentehuize van Grubbenvorst. De volledige inventaris van de archieven der gemeente bevindt zich op de Gemeentesecretarie van Grubbenvorst en in het Provinciehuis van Limburg ten kantore van de Provinciale Inspectie der Archieven in Limburg te Maastricht, op welke plaatsen hij door belangstellenden kan worden geraadpleegd.

Maastricht, september 1992.

W. van Mulken.

INHOUDSOPGAVE

Voorwoord 5

Schets van het plaatselijke bestuur 9

Verantwoording van de ordening en inventarisatie 17

Overzicht van de indeling der archieven 21

Inventaris van het archief van het dorpsbestuur van Grubbenvorst 29

Inventaris van het archief van het dorpsbestuur van Lottum 33

Inventaris van het archief van het gemeentebestuur, gevormd onder beheer van de gemeentesecretaris 37

Inventaris van het archief van de gemeente-ontvanger 185

Inventaris van het archief van het burgerlijk armbestuur van Grubbenvorst 189

Inventaris van het archief van het burgerlijk armbestuur van Lottum 193

Inventaris van het archief van de ambtenaar van de burgerlijke stand 195

Inventaris van het archief van het kadaster 199

Klapper op de namen, voorkomende in de inventaris 203

Klapper op zaken en onderwerpen, voorkomende in de inventaris 215

SCHETS VAN HET PLAATSELIJKE BESTUUR

De gemeente Grubbenvorst werd in 1800 gevormd uit de voormalige heerlijkheden Grubbenvorst en Lottum. De twee heerlijkheden maakten vóór de komst der Fransen op het einde van de 18e eeuw deel uit van het Gelders Overkwartier. Het Gelders Overkwartier behoorde toe aan de graven, later hertogen van Gelre en sinds het verdrag van Venlo in 1543 aan de Habsburgers als hertogen van Gelre. Het vredestractaat van de Utrecht (1713), het verdrag van Rastatt (1714) en het barriéretractaat (1715) verdeelden het Overkwartier tussen de koning van Pruisen, de Staten-Generaal der Verenigde Provinciën en Oostenrijk. Grubbenvorst en Lottum kwamen te behoren tot het Pruisisch gedeelte.

In ieder der Pruisische provincies voerden de z.g. "Kriegs- und Domänenkammern", de krijgs- en domeinenkamers, als ambtelijke colleges de administratie onder leiding en toezicht van het centrale directorium in Berlijn. Met ingang van 1 juni 1765 werd voor de provincies Gelder en Meurs één krijgs- en domeinenkamer, de Gelders-Meurse, samengesteld. Bij een bestuurshervorming van 1770 werd Gelder weer bevrijd van de banden met Meurs. De krijgs- en domeinenkamer werd voor de provincie Gelder vervangen door een nieuw bestuurscollege, het "Königliches Landes-Administrations-Collegium im Herzogtum Geldern", het landsadmnistratiecollege.1)
In 1794 viel een Frans leger ten tweede male Pruisisch Gelder binnen (de eerste keer gebeurde dit in 1792 doch de Fransen werden in 1793 weer verdreven). Gelder werd bezet en zou onder Frans bewind blijven tot 1814. Eerst op 23 januari 1798 werd de Gelderse bestuursorganisatie vervangen, en werd een nieuwe administratieve indeling der Rijnprovincies en een departementale organisatie van bestuurs- en rechtspleging ingevoerd2).

Grubbenvorst en Lottum hadden ieder een eigen schepenbank. De schepenbank is een rechterlijke instelling met oorspronkelijk als enige taak het handhaven van het recht. Sinds de 14e eeuw komt naast de schepenbank ook de "gemeente" naar voren, die gevormd wordt door de grootgrondbezitters van een plaats; deze verenigden zich ter behartiging van gemeenschappelijke belangen. De "gemeente" hield zich niet alleen bezig met het beheer van de gemene gronden, maar vervulde ook publieke taken, zoals het innen van de schat en het zorgen voor wegen en waterlopen.

Bij de invoering van de nieuwe departementale organisatie van bestuur en rechtspleging in 1798 werd aan alle plaatsen beneden de 5000 inwoners het zelfstandig bestuur ontnomen; deze plaatsen konden geen eigen municipaliteit meer vormen, men plaatste hen kantonsgewijze onder een gemeenschappelijk bestuur, te weten de z.g. municipale administratie van het kanton. De plaatsen behielden in zoverre nog een restant van hun oorspronkelijke zelfstandigheid, dat ze ieder een agent municipal en adjoint konden kiezen. De gezamenlijke agenten en adjoints vormden de municipale administratie, met aan het hoofd een president die voorzitter was.
Naast of boven de municipale administratie stond in ieder kanton een vertegenwoordiger van het departementaal bestuur, de z.g. "Commissaire du directoire exécutif", die zijn instructies ontving door tussenkomst van de commissaris bij het departementaal bestuur. De commissaris van het directoir exécutif bij het kanton moest toezicht uitoefenen op de plaatselijke gezagsdragers en er voor waken dat de wetten stipt werden uitgevoerd, terwijl hij de municipale administratie bovendien bijstond als raadsman. Bij de beraadslagingen beschikte hij weliswaar niet over het recht om mee te stemmen, maar anderzijds mocht de lokale administratie geen beslissingen treffen zonder zijn medeweten. Wanneer deze hem onwettig voorkwamen beschikte hij over de bevoegdheid ze te annuleren. Hij stond voortdurend in contact met de centrale administratie van het departement om verslag uit te brengen over de toestand en de politieke activiteiten in het kanton, alsmede over het gedrag van de kantonnale bestuurders. Hij werd benoemd door de commissaris van het directoir exécutif bij het departement3).

Grubbenvorst en Lottum werden ingedeeld bij het kanton Horst. Agent municipal te Grubbenvorst was P.J. Bos, te Lottum J. van Eijndt.4)

In 1800, bij de wet van 28 pluviose an VIII (17 februari 1800) werden de "municipalités de canton" opgeheven, waardoor de plaatsen beneden de 5000 inwoners weer in het bezit van een eigen bestuur werden gesteld. In de meeste plaatsen waar voorheen een agent municipal en adjoint was kwam nu een maire met een of meer adjoints (naar gelang het aantal inwoners van beneden de 2500 tot boven de 2500, boven de 5000 en boven de 10.000 varieerde) met daarnaast een conceil municipal van 10 tot 30 leden. 5)
Het einde van de Franse tijd in 1814 heeft geen onmiddellijke invloed gehad op het plaatselijk bestuur, alleen heette de maire voortaan burgemeester. Ook bij de overgang tot het koninklijk der Nederlanden bleef de inrichting van het plaatselijk bestuur hetzelfde tot aan de nieuwe bestuursorganisatie in 1818.

Grubbenvorst en Lottum werden 17 oktober 1800 verenigd tot één gemeente, Grubbenvorst geheten.6) Eerste maire van de nieuwe gemeente werd P.J. Bos, eerste adjoint J. van Eijndt. Als oudst bekende raadsleden kunnen worden genoemd J. Bos, J. van Soest, G. Muijsers, P. van Hegelsom, M. Hafmans, J.H. Lichteveld, M. Bos en H. Hermans.7)

Bij koninklijk besluit van 14 februari 1818, nr.95, werd een reglement van bestuur voor het platteland ingesteld. Elke plattelandsgemeente in Limburg kreeg ingevolge dit reglement een schout, benoemd door de koning, aan het hoofd, terwijl het plaatselijk bestuur verder bestond uit twee schepenen, benoemd door gedeputeerde staten uit de leden van de gemeenteraad, op voordracht van de raad, uit een dubbeltal, en een gemeenteraad, benoemd door gedeputeerde staten, voor de eerste maal onmiddellijk, en vervolgens op voordracht van de raad, uit een dubbeltal kandidaten. De leden der plaatselijke besturen werden benoemd voor zes jaren en waren steeds herkiesbaar.

De raadsleden werden bij derde gedeelten vernieuwd: om de twee jaar trad een derde gedeelte van de raad en 1 schepen af, terwijl de schout met het laatste derde gedeelte aftrad.
Het aantal raadsleden was niet in elke gemeente hetzelfde; het bedroeg, de schout inbegrepen, 12 in gemeenten met meer dan 1.000 inwoners, 9 in die met 500-1.000 en 6 in die met minder dan 500 inwoners.
Schout en schepenen benoemden alle andere gemeentefunctionarissen met uitzondering van de gemeentesecretaris en de gemeente-ontvanger, die door gedeputeerde staten werden benoemd uit een dubbeltal kandidaten, voorgedragen door de raad.

Bij het reglement op het bestuur ten platten lande in de provincie Limburg, vastgesteld bij koninklijk besluit van 23 juli 1825, nr.132, 8) werden de namen schout en schepenen veranderd in burgemeester en assessoren, benamingen die in de noordelijke provincies reeds sedert de eerste reglementen voor het bestuur der plattelandsgemeenten in de verschillende provincies (1815-1819) in gebruik waren. Het plaatselijke bestuur bleef bestaan uit een burgemeester, twee assessoren en een gemeenteraad. De burgemeester werd door de koning benoemd, de assessoren vanwege de koning door de staatsraad gouverneur der provincie, uit de leden van de gemeenteraad en de gemeenteraad door gedeputeerde staten, na het plaatselijke bestuur te hebben gehoord. De termijn van benoeming voor al deze functionarissen bleef zes jaar, herbenoeming was steeds mogelijk. Om de twee jaar trad een derde of ongeveer een derde gedeelte der gemeenteraad af; de assessoren maakten deel uit van het eerste of tweede aftredende derde gedeelte, de burgemeester behoorde tot het laatste.
De gemeenteraad, inclusief burgemeester en assessoren, bestond uit 7 tot 9 personen, naar gelang de provinciale staten bepaalden. De gemeentesecretaris werd door de koning op voordracht van de gemeenteraad benoemd, de gemeente-ontvanger door gedeputeerde staten, eveneens op voordracht van de gemeenteraad.

Bij de Belgische opstand in 1830 stond bijna geheel Limburg aan de zijde van onze Zuiderburen. Ook Grubbenvorst heeft negen jaar lang, 1830-1839, deel uitgemaakt van het nieuwe Belgische Koninkrijk. Als gevolg van de afscheiding ontstond er een nieuwe bestuursregeling voor de plattelandsgemeenten. Ingevolge het besluit van het gouvernement provisoire van 8 oktober 1830.9) moesten de notabelen (zij die een bepaalde som in de belasting betaalden en zij die een vrij beroep uitoefenden) een burgemeester, assessoren en raadsleden kiezen. Over de termijn van benoeming werd in dit besluit niet gesproken.
Het besluit van het gouvernement provisoire van 28 otkober 1830.10) bepaalde, dat de gemeentesecretaris zou worden benoemd door de gemeenteraadsleden en de gemeenteontvanger door de gouverneur der provincie uit een voordracht van 3 kandidaten door de gemeenteraad.

Met de Belgische gemeentewet van 30 maart 1836.11) traden nieuwe bepalingen in werking en vervielen ipso facto de zo juist genoemde gouvernementsbesluiten. In deze werd de gemeenteraad, niet meer de burgemeester, op de voorgrond geplaatst. De raadsleden werden door de kiesgerechtigde inwoners (censuskiesrecht) gekozen en wel rechtstreeks; de burgemeester en schepenen werden door de koning uit de leden van de raad benoemd.

De zittingstermijn der raadsleden, evenals die van burgemeester en schepenen, was zes jaar, maar in de wijze van aftreding kwam enige verandering; deze zou om de drie jaar plaats hebben, de helft der raadsleden trad dan telkens af; de schepenen zouden voor de helft bij de eerste reeks behoren, voor de helft bij de tweede en de burgemeester bij de tweede.
Het aantal raadsleden, inclusief burgemeester en schepenen, bedroeg 7 in gemeenten beneden 1.000 inwoners, 9 in die van 1.000-3.000, 11 in die van 3.000-10.000 etc. ... en tenslotte 31 in die van 70.000 en meer inwoners.
De gemeentesecretaris werd volgens de gemeentewet van 30 maart 1836 door de gemeenteraad benoemd, welke benoeming moest worden goedgekeurd door de députation permanente du conceil provincial. De eerste benoeming van de secretaris geschiedde bij koninlijk besluit. De gemeenteontvanger werd eveneens door de gemeenteraad benoemd onder goedkeuring van de députation permanente du conceil provincial.

Na de ingevolge het Londens tractaat van 19 april 1839 wederinbezitneming van Limburg door de Nederlandse koning Willem I, d.d. 22 juni 1839, en de opname van Limburg als hertogdom in de Duitse bond, d.d. 5 september 1839, werd de Nederlandse grondwet bij koninklijk besluit van 24 september 1840 voor Limburg van kracht verklaard 12).
Voordien echter waren er al voorlopige bestuursmaatregelen getroffen o.a. dat alle bestaande en werkzame ambtenaren, zonder onderscheid of uitzondering, in de weder in het bezit genomen landstreken van Limburg, aanvankelijk en tot zolang daaromtrent nader zou zijn beschikt, hun bedieningen bleven uitoefenen. Ook na de van kracht verklaring van de grondwet kwamen er nog verschillende wetten omtrent het plaatselijke bestuur in de provincie tot stand.
We vatten deze besluiten en wetten voor wat betreft de benoeming van burgemeester, schepenen, raadsleden, secretaris en ontvanger gemakshalve als volgt kort samen:

De <u>burgemeester</u> bleef benoemd worden door de koning.
De <u>schepenen</u> werden benoemd door de commissarissen, belast met het voorlopig bestuur, later door de staatsraad gouverneur van het hertogdom.
De <u>raadsleden</u> werden benoemd door de commissarissen, belast met het voorlopig bestuur, en vanaf 28 september 1841 door de gedeputeerde staten.
De <u>secretaris</u> werd benoemd door de koning.
De <u>ontvanger</u> werd benoemd door de commissarissen, belast met het voorlopig bestuur, en later door de staatsraad gouverneur van het hertogdom.

De grondwet van 1848 en de daartoe geëiste gemeentewet van 29 juni 1851, Stbl. no.85, stellen de raad aan het hoofd van de gemeente. Het bestuur van elke gemeente bestaat uit een gemeenteraad, een collge van burgemeester en wethouders en een burgemeester. De leden van de raad worden gekozen door de inwoners der gemeente volgens censuskiesrecht. De raadsleden hebben zitting gedurende 6 jaar; een derde van hen treedt om de twee jaar af en zijn weer herkiesbaar. De wethouders worden door de raad uit zijn midden benoemd; ze worden gekozen voor 6 jaar, de helft treedt om de drie jaar af en zijn weer herkiesbaar. De burgemeester wordt door de koning benoemd voor de tijd van 6 jaar; hij kan na verloop van die tijd herbenoemd worden.
Het aantal raadsleden bedraagt, onverschillig of de burgemeester al dan niet lid van de raad is, 7 in gemeenten beneden de 3.000, 11 in gemeenten van 3.000-6.000, 13 in gemeenten van 6.001-10.000 etc..... en tenslotte 45 in gemeenten boven de 200.000 inwoners.

De gemeentesecretaris wordt door de raad, op voordracht van burgemeester en wethouders, benoemd, geschorst of ontslagen. De burgemeester, tot secretaris benoemd, wordt als zodanig niet dan met goedkeuring van de Kroon geschorst of ontslagen. De gemeenteontvanger wordt eveneens door de raad, op voordracht van burgemeester en wethouders, benoemd, geschorst of ontslagen.
De grondwet van 1848 en de gemeentewet van 1851 zijn, met inbegrip van hun vele wijzigingen, nog steeds de grondslag voor de huidige samenstelling van het plaatselijk bestuur. De voornaamste wijzigingen in verband met het hierboven behandelde zijn: het algemeen kiesrecht, de zittingsperiode van 4 jaar voor zowel de gemeenteraad als de wethouders en de afschaffing van de periodieke aftreding.

Aan het slot van deze schets volgen nu nog lijsten van burgemeesters, gemeenteraadsleden, gemeentesecretarissen en gemeente-ontvangers, voor zover bekend.

Burgemeesters:
P.J. Bos, 1800-1808.
B. van de Mortel, 1808-1815.
P.J. Bos, 1815-1825.
G. Hafmans, 1825-1828.
J.B. van Soest, 1828-1836.
P. Bos, 1836-1842.
J.B. van Soest, 1842-1848.
W. van Hegelsom, 1848-1854.
P. Bos, 1854-1862.
P.S. Everts, 1862-1879.
P.H. Everts, 1879-1902.
G.H. Cremers, 1902-1926.
A.H. Termeer, 1926-1929.
A.P.H. Gielen, 1929-1942.

Wethouders:
J. van Eijndt, 1800-1808.
J. Le Brun, 1808-1815.
J.M. Lichteveld, 1815-1831.
L. Hoefnagels, 1819- 1821.
G. van Soest, 1821-1822.
B. de Lom de Berg, 1823-1828.
G. Mulders, 1828-1836.
A. Hermkens, 1831-1835.
J.S. Schraven, 1835-1836.
A.G. Gevelaars, 1836-1838.
J. Franssen, 1836-1845.
J. Schraven, 1840-1843.
P. Bos, 1843-1846.
W. van Hegelsom, 1845-1849.
G. Ketels, 1846-1851.
J.M. Zanders, 1849-1851.
W. Keltjens, 1851-1853.
P.C. Hafmans, 1851-1855.
M. Zanders, 1853-1857.
J. Schraven, 1855-1860.
W. van Hegelsom, 1857-1868.
A. Gevelaers, 1860-1863.

H. Ketels, 1863-1869.
P.J. Bos, 1868-1892.
H.L. Bos, 1869-1895.
P.J. van Hegelsom, 1892-1907.
L. Berden, 1895-1904.
H.J. van Deelen, 1904-1908.
L.L. Haenen, 1907-1920.
J. Thielen, 1908-1917.
P.M. Vergeldt, 1917-1937.
B.A. Wilmer, 1920-1927.
H.P.G. Joosten, 1927-1941.
P.H. Gooren, 1937-1939.
G.H.J.M. van de Voordt, 1939-1941.

Gemeenteraadsleden:
M. Bos, 1800-1806.
H. Hermans, 1800-1806.
M. Hafmans, 1800-1808.
J. Bos, 1800-1816.
G. Muijsers, 1800-1818.
J.H. Lichteveld, 1800-1819.
J. van Soest, 1800-1821.
P. van Hegelsom, 1800-1828.
B. van de Bercken, 1808-1818.
G. Raedts, 1808-1828.
L. Hoefnagels, 1809-1821.
P. Thijssen, 1811.
G.J. Hafmans, 1811-1825.
J.M. Lichteveld, 1818-1831.
F. Hermans, 1819-1820.
G.N. Steegh, 1819-1824.
J. van Soest, 1819-1829.
H. Coenders, 1819-1832.
G. van de Schoodt, 1819-1836.
G. van Soest, 1821-1822.
B. de Lom de Berg, 1822-1828.
G. Mulders, 1823-1825.
P.J. Bos, 1823-1836.
G. Hafmans, 1826-1828.
L. Hoefnagels, 1828-1830.
J. van Soest, 1828-1833.
G. Mulders, 1828-1836.
J.B. van Soest, 1828-1836.
F.W. Steegh, 1829-1836.
A.G. Gevelaars, 1831-1832.
A. Hermkens, 1831-1835.
J.S. Schraven, 1834-1836.
P.C. Hafmans, 1834-1838.
P. Bos, 1834-1836.
P.J. Jonkers, 1835-1844.
A.G. Gevelaars, 1836-1838.
J. Mulders, 1836-1838.
J. Geraets, 1836-1842.
G. Rutten, 1836-1846.
J.M. Zanders, 1836-1851.
J. Franssen, 1836-1845.
J. Schraven, 1840-1842.

P. in 't Zant, 1840-1842.
J.B. van Soest, 1840-1848.
G. Hafmans, 1843-1846.
P.J. van Soest, 1843-1846.
W. van Hegelsom, 1843-1868.
G. Ketels, 1844-1851.
P. Coenders, 1845-1849.
P.J. Bos, 1846-1851.
C. in 't Zandt, 1846-1859.
J.H. van Dijk, 1847-1848.
F.J. Vervoort, 1847-1850.
P.J. Stappers, 1849-1853.
W. Keltjens, 1849-1853.
P.C. Hafmans, 1851-1855.
P.J. van Soest, 1851-1855.
J. Schraven, 1851-1860.
M. Zanders, 1853-1857.
P. Bos, 1853-1862.
J.H. Thielen, 1855-1873.
J.H. van Soest, 1856-1859.
G.N. Steegh, 1857-1863.
A. Gevelaers, 1859-1868.
J. Thijssen, 1859-1873.
G. Verhaagh, 1860-1875.
H. Ketels, 1862-1871.
G.H. Coenen, 1863-1880.
P.J. Bos, 1868-1892.
H.L. Bos, 1868-1895.
J.A. Schraven, 1871-1879.
J.H. van Soest, 1873-1875.
J.H. Ketels, 1873-1875.
L.H. Obers, 1875-1885.
P.J. van Hegelsom, 1875-1912.
H. Ketels, 1876-1879.
P. Coenders, 1879-1882.
L. Berden, 1879-1904.
P.H. Thijssen, 1881-1903.
H.J. van Deelen, 1882-1908.
L.L. Haenen, 1885-1920.
L.H. Obers, 1892-1908.
G.H. Cremers, 1895-1919.
P. Thielen, 1903-1906.
J. Thielen, 1904-1917.
P.M. Vergeldt, 1906-1937.
P.A. van Soest, 1908-1913.
J.H. Bouten, 1908-1916.
B.A. Wilmer, 1912-1928.
J.M. Hueben, 1913-1919.
P.F. Takken, 1916-1919.
H.A. van de Voordt, 1917-1939.
C. van Dijck, 1919-1923.
P.H. Gooren, 1919-1931.
H.H. Titulaer, 1919-1939.
H.P.G. Joosten, 1920-1941.
W. Hendrix, 1923-1941.
J.H. van den Bercken, 1928-1935.

J.M. Hueben, 1931-1935.
P.H. Gooren, 1935-1941.
P.J. Poulissen, 1935-1941.
G.C. van Soest, 1937-1941.
G. in 't Zandt, 1939-1941.
G.H.J.M. van de Voordt, 1939-1941.

Gemeentesecretarissen:
J.H. Bos, 1819-1825.
P.B.A. van de Mortel, 1825-1833.
H. Lichtevelt, 1834.
A. Hermkens, 1835-1860.
P. Bos, 1860-1862.
C. van Soest, 1862-1865.
W.H. Fleuren, 1865-1879.
J.H. Hermkens, 1879-1906.
G.A. van Hegelsom, 1906-1942.

Gemeenteontvangers:
A. Timmermans, ...-1823.
J.H. Berden, 1823-1831.
M. Lichtevelt, 1831-1851.
G.M. Lichtevelt, 1851-1862.
P.H. Stappers, 1862-1889.
J.H. Hermkens, 1889.
P.F. Stappers, 1889-1914.
G.A. van Hegelsom, 1914-1942.

NOTEN:

1) L.A.H. Peters, Pruisisch Gelder in de achttiende eeuw; enige aspecten van bestuur en volkshuishouding. Publications de la Societé Historique et Archéologique dans le Limbourg 105-106 (1969-1970), blz. 154, 178, 183-184.
2) L.A.H. Peters, a.w., blz. 199-201.
3) W. van Mulken, Inventaris van de archieven van het kanton Valkenburg 1795-1800. Maastricht 1973, blz. 15-17.
4) Zie inventaris nummer 3648.
5) H. Hardenberg, Inventaris der archieven van het arrondisement Maastricht en van het departement van de Nedermaas (1794-1814). 's-Gravenhage 1946, blz. XLVI.
6) Th.J.F.A. van der Vijver, De gemeente Grubbenvorst. Historische overdenkingen bij een nieuw gemeentehuis, Grubbenvorst-Lottum 1988, blz. 1.
7) Th.J.F.A. van der Vijver, a.w., blz. 1-2.
8) Afzonderlijke uitgave, niet in het Journal officiel du royaume des Pays-Bas, uitg. Brussel.
9) Bulletin offciel des lois et arrêtés royaux de la Belgique, nr. 7, pag. 3-5.
10) Bulletin officiel ... de la Belgique, nr. 20, pag. 4-6.
11) Bulletin officiel ... de la Belgique, nr. 136, pag. 270-363.
12) H.R. van Ommeren, Over de aanduiding "Hertogdom Limburg". De Maasgouw 96 (1977), blz. 11-27.

VERANTWOORDING VAN DE ORDENING EN INVENTARISATIE

In deze inventaris zijn de archieven van de gemeente Grubbenvorst uit de periode 1663-1938 beschreven.
Vanaf 1 janauri 1939 werd in Grubbenvorst het registratuurstelsel der Vereniging van Nederlandse Gemeenten toegepast bij de ordening van het gemeente-archief. De diep ingrijpende wijziging die de invoering van dit stelsel in de wijze van ordening pleegt te brengen was aanleiding om 31 december 1938 als eindpunt te nemen voor de ordening en inventarisatie van de oude archieven van Grubbenvorst. Een enkele keer is, daar waar dit wenselijk of noodzakelijk was (bijv. bij registers), van deze einddatum afgeweken.

Laten we eerst de lotgevallen van de archieven van de gemeente Grubbenvorst in de loop der tijd gaan bekijken, waar we overigens kort over kunnen zijn omdat er maar heel weinig over bekend is.
Bij de burgemeesterswisseling in 1828 werd bij de overdracht van de archieven een inventaris opgemaakt, doch die betrof slechts de archieven vanaf de Franse tijd.
In de vergadering van burgemeester en schepenen van 21 november 1836 werd bepaald dat het gemeentearchief bij het hoofd van het plaatselijk bestuur, burgemeester P. Bos, zou worden geplaatst, ofschoon schepen J. Franssen het liever geplaatst zag in de schoolwoningen van Grubbenvorst.
In het eerste gemeenteverslag, dat van 1851, wordt over de archieven vermeld:"Van den staat, omvang en maatregelen genomen ter beschrijving en regeling der archieven, hiervan is op het Secretariaat een behoorlijke inventaris voorhanden, benevens een agenda of indiacateur."
Overigens zijn de gemeenteverslagen weinig zeggend over de gemeentearchieven, al leert het verslag van 1854 ons, dat de archieve bewaard worden in twee kasten ten raadhuize en dat van 1866, dat het archief is "opgericht" in het jaar 1700 en dat er geen oude charters in aanwezig zijn.
In 1890 werden de oude archieven van vóór de Franse tijd afgestaan aan het rijksarchief in Limburg te Maastrihct, aanvankelijk voor een tijdsduur van twee jaar, doch zij berusten er thans nog. In 1990 werd door J. Bouten een paatsingslijst van het archief van de schepenbank Grubbenvorst vervaardigd (Nieuwe archieven, nieuwe toegangen rijksarchiefdienst 1990. 's-Gravenhage 1991).

Bij het eerste inspectiebezoek dat de rijksarchivaris in Limburg, belast met de inspectie der gemeente- en waterschapsarchieven in de provincie, aan de gemeente bracht, in 1927, bleek dat het randhuis, gelegen boven de woning van de kapelaan en bestaande uit twee vertrekken, geen voldoende ruimte bood voor het archief, dat niet geïnventariseerd was. (archief Inspectie der archieven in Limburg, Grubbenvorst d/1).
Bij het volgende bezoek, in 1933, was het archief geschift en was er een lijst van opgemaakt, die in vele opzichten goed was, doch geen aanspraak op de naam van inventaris kon maken. Er werd aan het archief goede zorg besteeds. (archief inspectie; Grv. d/2).
In zijn rapport van 30 augustus 1938 merkt de rijksarchivaris, belast met de inspectie der gemeente- en waterschapsarchieven in de provincie, over het oudere archief op:"Het oudere archief is in grote lijnen geordend en er is een summiere lijst van samengesteld. Het komt voor definitieve inventarisatie door onzen ambtenaar ter inspectie in aanmerking zodra daartoe gelegenheid komen zal. "(archief Inspectie; Grv. d/3). Het zal nog tot 1967 duren voordat het zover is.

We gaan nu onze aandacht richten op de ordening en inventarisatie van de archieven van de gemeente Grubbenvorst.
In de archieven werden twee systemen van ordening aangetroffen. Tot 1927 werden de stukken grotendeels chronologisch geordend, terwijl in de periode 1927-1938 een rubriekenstelsel, bestaande uit 63 rubrieken, werd toegepast. Omdat bij handhaving van deze beide systemen de stukken moelijk toegankelijk zouden blijven vanwege het ontbreken van voldoende ingangen, werd besloten de archieven van Grubbenvorst in hun geheel opnieuw te ordenen en te inventariseren. Hierbij werd de "Handleiding voor het ordenen en beschrijven van archieven", samengesteld door S. Muller Fz., J.A. Feith en R. Fruin Th. Az., als uitgangspunt genomen. Voor de gebruikte terminologie wordt verwezen naar de "Nederlandse Archiefterminologie", samengesteld door J.L. van der Gouw, H. Hardenberg, W.J. van Hoboken en G.W.A. Panhuysen. Bij plaatselijke benamingen is meestal de schrijfwijze aangehouden, die in de archiefstukken voorkomt. Overeenkomstig het bestemmingsbeginsel werden als afzonderlijke archieven geordend en geïnventariseerd de archieven van: het dorpsbestuur van Grubbenvorst; het dorpsbestuur van Lottum; het gemeentebestuur, gevormd onder beheer van de gemeentesecretaris; de gemeenteontvanger; het burgerlijk armbestuur van Grubbenvorst; het burgerlijk armbestuur van Lottum; de ambtenaar van de burgerlijke stand; het kadaster.
Bij de ordening en indeling van de stukken van bijzondere aard in het archief van het gemeentebestuur, gevormd onder beheer van de gemeentesecretaris, werd de Code archiefordening en documentatie voor de overheidsadministratie (zesde druk, V.N.G. 1952) als uitgangspunt genomen.

Voor een goede handhaving in de toekomst van de verkregen orde werden alle stukken, omslagen, delen enz. doorlopend genummerd.
Om de kostbare archiefruimte zo goed mogelijk te benutten en om een beter overzicht van het archief te krijgen werden de stukken, die zowel voor de administratie als voor de geschiedenis van geen belang meer waren uit het archief verwijderd en vernietigd. Hierbij werd toegepast de "Lijst houdende opgaaf van voor vernietiging in aanmerking komende stukken in de gemeente-archieven dagtekenende van na 1850", zoals deze is vastgesteld door de minister van binnenlandse zaken en de minister van onderwijs, kunsten en wetenschappen bij hun besluit van 14 januari 1948/6 maart 1948, no. 11995, afdeling B.B. en no. 56931, afdeling O.K.N.. Er werden minder stukken vernietigd dan op grond van de vernietigingslijst geoorloofd was.

Achteraan in deze inventaris zijn een klapper op de eigennamen en een klapper op zaken en onderwerpen opgenomen. Op deze verantwoording volgt, ter meerdere duidelijkeheid, een overzicht van de indeling der archieven.

De in deze inventaris beschreven archieven van de gemeente Grubbenvorst hebben een lengte van ongeveer 15 strekkende meter en worden bewaard in de archiefbewaarplaats ten gemeentehuize.

De inventaris van de archieven der gemeente Grubbenvorst werd in 1967 niet uitgegeven, er werden slechts 5 exemplaren vervaardigd, waarvan er twee voor de gemeente bestemd waren. In 1991 besloot de gemeente tot het uitgeven van een voor geschiedkundig onderzoek bestemde verkorte editie van voornoemde inventaris.
Deze nieuwe uitgave is t.o.v. de uitgebreide editie van 1967 in zoverre verkort dat van de meeste series nu alleen de verzamelnummers zijn opgenomen. Een uitzondering is gemaakt voor de series in de archieven van het dorpsbestuur van Grubbenvorst, van de ambtenaar van de burgerlijke stand en van het kadaster en voor de volgende series in het archief van het gemeentebestuur, gevormd onder beheer van de gemeentesecretaris: de series van "algemene aard", de series akten van verpachting van een perceel bouwland, van het jachtrecht, van het visrecht, van het tolrecht en van de gemeentelosplaatsen, de series persoonsbundels, de serie bevolkingsregisters, de serie drankwetvergunningen, de serie drankwetverloven, de serie hinderwetvergunningen, de serie stukken betreffende verleende premies uit s'rijks kas aan particuliere bouwnijverheid, de serie leggers der waterlossingen, met bijbehorende kaarten, en de serie akten van schuldbekentenis en andere stukken betreffende voorschotten ingevolgde de landarbeiderswet ter verkrijging van een plaatsje.
Deze nieuwe editie onderging van de andere kant ook een uitbreiding door de opname van een schets van het plaatselijke bestuur en de opname van de lotgevallen van de archieven van Grubbenvorst.

Maastricht, mei 1992.

W. van Mulken.

OVERZICHT VAN DE INDELING DER ARCHIEVEN

INVENTARIS VAN HET ARCHIEF VAN HET DORPSBESTUUR VAN GRUBBENVORST 1-29

INVENTARIS VAN HET ARCHIEF VAN HET DORPSBESTUUR VAN LOTTUM 30-50

INVENTARIS VAN HET ARCHIEF VAN HET GEMEENTEBESTUUR, GEVORMD ONDER BEHEER VAN DE GEMEENTESECRETARIS 51-3371

DEEL I STUKKEN VAN ALGEMENE AARD 51-230

1 NOTULEN VAN DE RAAD 51-61

2 NOTULEN VAN HET COLLEGE VAN BURGEMEESTER EN WETHOUDERS 62-64

3 BESLUITEN VAN DE RAAD 64a-75

4 BESLUITEN VAN HET COLLEGE VAN BURGEMEESTER EN WETHOUDERS 76-81

5 PUBLICATIES 82

6 VERORDENINGEN 83

7 VERZOEKSCHRIFTEN 84

8 CORRESPONDENTIE 85-120

9 INDICATEURS 121-142

10 GEMEENTEVERSLAGEN EN ALGEMENE STATISTIEKEN 143-229

11 ARCHIEFINVENTARIS 230

DEEL II STUKKEN VAN BIJZONDERE AARD 231-3371

AFDELING I ORGANEN ALGEMEEN 231-1368

HOOFDSTUK I HET ORGANISME 231-1273

I organisme algemeen 231

II instelling, ontwikkeling, opheffing 232-237

III betrekkingen tot andere lichamen 238-239

IV economische en rechtspositie 240-1213

1 eigendom en bezit 240-414

a grensregeling 240-243

b aankoop 244-245

c verkoop 246-284

d ruil 285-286

e verhuur 287-300

f verpachting 301-318

g jachtrecht 319-335

h visrecht 336-351

i gebruik en beheer 352-414

2 financiën 415-1203

a begrotingen en rekeningen 415-1136

b financieel beheer 1137-1191

c schuld 1192-1203

3 benodigdheden en hulpmiddelen 1204-1207

4 gebouwen en terreinen voor de dienst bestemd 1208-1213

V vorming van vertegenwoordigende lichamen 1214-1222

IV lichamen, organen, instellingen en functionarissen 1223-1271

1 vertegenwoordigende lichamen van staatkundige aard met besturende en/of verordenende bevoegdheid 1225-1239

2 uitvoerend college 1240-1246

3 functionarissen 1247-1264

4 takken van dienst; bedrijven 1265-1270

5 vereniging nederlandse gemeenten 1271

VII plichten en bevoegdheden; regeling en vaststelling der bestuurs- en beheershandelingen 1272-1273

HOOFDSTUK II PERSONEEL 1274-1368

AFDELING II TAAK VAN DE ORGANEN 1369-3371

HOOFDSTUK III EIGENDOM.BELASTINGEN 1369-1653

I eigendom en bezit 1369-1371

II belastingen 1372-1653

1 belastingen algemeen 1372-1374

2 directe belastingen 1375-1557

a directe belastingen algemeen 1375

b belastingen wegens gebouwde en ongebouwde eigendommen 1376-1386

c kadaster 1387

d belastingen naar de uiterlijke staat 1388-1480

e belastingen naar het inkomen en vermogen 1481-1557

3 verbruiksbelastingen 1558-1559

4 rechten van registratie enz. 1560-1646

5 belastingen naar andere grondslagen 1647-1653

HOOFDSTUK IV OPENBARE ORDE 1654-1742

I openbare orde algemeen 1654-1658

II vereniging 1659

III wapenen en munitie 1660

IV toezicht op openbare grond (straatpolitie) 1661-1666

V politiemaatregelen ten opzichte van nederlanders en ingezetenen 1667-1730

1 burgerlijke stand 1667-1672

2 bevolking 1673-1721

3 identiteit, signalement en inlichtingen 1722-1730

VI politiemaatregelen ten opzichte van vreemdelingen 1731-1733

VII toezicht op openbare samenkomsten in gebouwde of besloten plaatsen 1734

VIII andere aangelegheden betreffende de openbare orde 1735-1742

HOOFDSTUK V OPENBARE ZEDELIJKHEID 1743-1792

I alchohol en andere verdovende middelen 1743-1786

II kansspelen 1787

III bedelarij en landloperij 1788

IV dierenbescherming 1789-1792

HOOFDSTUK VI OPENBARE GEZONDHEID 1793-1989

I volksgezondheid algemeen 1793-1798

II toezicht op producten 1799-1816

III besmettelijke ziekten-bestrijding 1817-1822

IV aangelegenheden betreffende de doden 1823-1824

V lucht- en bodemhygiëne 1825-1951

VI andere bemoeiingen betreffende de volksgezondheid 1952-1982

1 drinkwater 1952-1953

2 volkshuisvesting 1954-1982

VII hygiëne der dieren; veeartsenijkundig toezicht 1983-1989

HOOFDSTUK VII OPENBARE VEILIGHEID 1990-2003

I bescherming tegen oorlogsgeweld 1990-1996

II ontploffingen en ontbrandingen 1997

III brand 1998-2003

HOOFDSTUK VIII WATERSTAAT 2004-2052

I wateren 2004-2048

1 zorg voor de wateren 2004-2029

2 toezicht op de wateren 2030-2048

II waterkering 2049-2052

HOOFDSTUK IX VERKEER EN VERVOER 2053-2224

I verkeer en vervoer te land 2053-2181

1 zorg voor wegen en waterovergangen en het vervoer daarover 2053-2163

a zorg voor wegen in het algemeen 2053-2087

b aanleg van wegen 2088-2089

c verbetering van wegen 2090-2126

ca grondtransakties en geldleningen voor de verbetering van wegen 2090-2114a

cb andere stukken betreffende de verbetering van wegen 2115-2126

d bescherming van de bruikbaarheid van wegen 2127-2140.

e verlichting en beplanting van wegen 2141-2142

f bestemming of onttrekking van wegen voor af aan de openbare dienst 2143-2146

g werken of voorwerpen van derden of ten behoeve van derden in of langs wegen 2147-2150

h zorg voor waterovergangen 2151-2163

2 toezicht op wegen en waterovergangen en het verkeer en vervoer daarover 2164-2181

a toezicht op wegen en waterovergangen 2164-2175

b verkeersmaatregelen en -voorschriften voor wegen en waterovergangen 2176-2180

c toezicht op middelen van vervoer te land 2181

II verkeer en vervoer over spoorwegen 2182-2196

III verkeer en vervoer te water 2197-2217

IV posterijen en telecommunicatie 2218-2224

HOOFDSTUK X ECONOMISCHE AANGELEGENHEDEN 2225-2325

I wettelijke eenheden.gemuntgeld 2225-2228

II bodemproductie.dierenteelt 2229-2290

III nijverheid en handel 2291-2322

1 nijverheid en handel algemeen 2291

2 nijverheid; algemene nutsbedrijven 2292-2301

3 handel 2302-2321

4 ordening van het bedrijfsleven 2322

IV jacht en visserij 2323-2325

HOOFDSTUK IX ARBEID 2326-2367

I arbeid algemeen 2326

II kinder- en vrouwenarbeid 2327

III werkloosheid 2328-2343

IV bemoeiingen in het belang van bepaalde groepen van arbeiders 2344- 2356

V andere arbeidsaangelegenheden 2357-2367

HOOFDSTUK XII MAATSCHAPPELIJKE ZORG 2368-2426

I maatschappelijke zorg algemeen 2368-2370

II maatschappelijke zorg ten behoeve van verschillende groepen 2371-2424

1 instellingen van weldadigheid algemeen 2371

2 zorg voor geesteszieken 2372-2375

3 zorg voor lichamelijk gebrekkigen 2376

4 zorg voor behoeftigen 2377-2397

5 zorg voor kinderen 2398-2399

6 zorg voor andere hulpbehoevenden 2400-2424

a zorg voor getroffenen bij algemene rampen 2400-2404

b zorg voor vreemdelingen 2405-2407

c zorg voor militairen 2408

d zorg voor hen, die behoren tot bepaalde beroeps- en bedrijfskringen 2409-2414

e zorg voor werklozen 2415-2424

III maatschappelijke voorzorg door risicoverdeling.verzekeringswezen 2425-2426

HOOFDSTUK XIII VOLKSONTWIKKELING EN -OPVOEDING.RELIGIE 2427-2704

I onderwijs 2427-2670

1 lager onderwijs 2427-2641

a leerkrachten 2427-2459

b organisatie van het onderwijs en van de school 2460-2608

c bevordering van het onderwijs en van het schoolbezoek 2609-2611

d schoolgebouwen en terreinen. benodigdheden en hulpmiddelen voor het onderwijs 2612-2630

e subsidies. vergoedingen 2631-2641

2 ander dan lager onderwijs 2642-2670

II andere aangelegenheden betreffende de volksontwikkeling en -opvoeding 2671-2681

III religie 2682-2704

HOOFDSTUK XIV LANDSVERDEDIGING 2705-3360

I militie en dienstplicht 2705-3019

II rustende schutterij 3020-3264

III garde civique 3265-3270

IV landweer 3271-3291

V landstorm 3292-3354

VI militaire vordering en inkwartiering 3355-3360

HOOFDSTUK XV JUSTITIE 3361-3371

INVENTARIS VAN HET ARCHIEF VAN DE GEMEENTE-ONTVANGER 3372-3562

INVENTARIS VAN HET ARCHIEF VAN HET BURGERLIJK ARMBESTUUR VAN GRUBBENVORST 3563-3613

INVENTARIS VAN HET ARCHIEF VAN HET BURGERLIJK ARMBESTUUR VAN LOTTUM 3614-3641

INVENTARIS VAN HET ARCHIEF VAN DE AMBTENAAR VAN DE BURGERLIJKE STAND 3642-3692

INVENTARIS VAN HET ARCHIEF VAN HET KADASTER 3693-3700

INVENTARIS VAN HET ARCHIEF VAN HET DORPSBESTUUR VAN GRUBBENVORST

1 Stukken betreffende een geschil tussen Grubbenvorst en Blerick over de scheiding van het Ooijbroek, 1788, 1789. 1 omslag.
N.B. Zie ook inv. nrs. 1369 - 1371.

2 - 6 Rekeningen van de schatheffer Henricus Rutten, 1714 - 1718. 5 omslagen.

2 1714. 1 omslag.

3 1715. 1 omslag.

4 1716. 1 omslag.

5 1717. 1 omslag.

6 1718. 1 omslag.

7 Aktie van schuldbekentenis ten laste van Grubbenvorst en ten behoeve van Jan Boemers en zijn vrouw Catharina te Venlo, groot 1000 gulden Brabants, voor de aflossing van een gelijke som, verschuldigd aan Gremonds, 1663 juni 14. 1 akte met opgedrukt zegel van de schepenbank en opgedrukt zegel van de schout.
N.B. Voor de overdracht van deze schuldbekentenis aan het klooster van de H.Geest te Venlo, zie inv. nr. 9.

8 Akte van schuldbekentenis ten laste van Grubbenvorst en ten behoeve van Matthijs en Elisabeth Vermaesen, groot 100 pattacons, 1675 mei 28. 1 akte met opgedrukt zegel van de schepenbank.

9 Akte van overdracht door Nicolaes Bomers en zijn vrouw van Blitterswijck aan het klooster van de H. Geest te Venlo van een schuldbekentenis ten laste van Grubbenvorst, groot 1000 gulden Brabants, 1694 juli 15. 1 akte met opgedrukt zegel van de schapenbank.
N.B. Voor de oorspronkelijke schuldbekentenis, zie inv.nr. 7.

10 Akte van schuldbekentenis ten laste van Grubbenvorst en ten behoeve van Anneken Rutten te Venlo, groot 192 pattacons, voor de aflossing van andere schulden, 1695 juli 18. 1 akte met opgedrukt zegel van de schepenbank.

11 Akte van schuldbekentenis ten laste van Grubbenvorst en ten behoeve van Willem Mathijssen en zijn vrouw Mettien Lina te Venlo, groot 125 rijksdaalders, 1700 april 30. 1 akte met opgedrukt zegel van de schepenbank.

12 Akte van schuldbekentenis ten laste van Grubbenvorst en ten behoeve van Evert Mans en zijn vrouw Anne Marij Pottegieters te Venlo, groot 100 rijksdaalders, 1700 december 16. 1 akte met opgedrukt zegel van de schepenbank.
N.B. Voor de verkoop van deze schuldbekentenis aan Theodorus Willemse en Wilhelmina Crijnen, zie inv. nr. 24

13 Akte van schuldbekentenis ten laste van Grubbenvorst en ten behoeve van Jacob Coulen, groot 498 gulden en 16 stuivers Venlo's, 1701 maart 3. 1 charter.

14 Akte van schuldbekentenis ten laste van Grubbenvorst en ten behoeve van Geertruijdt en Catharina van Neer, groot 400 gulden Roermonds, voor de aflossing van andere schulden, 1701 maart 25. 1 akte met opgedrukt zegel van de schepenbank.

15 Akte van schuldbekentenis ten laste van Grubbenvorst en ten behoeve van Everardt Mans en zijn vrouw Anna Maria Pottgieters te Venlo, groot 160 ducatons, 1701 juni 18. 1 akte met opgedrukt zegel van de schepenbank.
N.B. Voor de verkoop van deze schuldbekentenis aan Theodorus Willemse en Wilhelmina Crijnen, zie inv. nr. 24.

16 Akte van schuldbekentenis ten laste van Grubbenvorst en ten behoeve van Tijsken Henssen te Weert, groot 100 ducatons, voor de aflossing van een andere schuld, 1706 september 10. 1 akte met opgedrukt zegel van de schepenbank.

17 Akte van schuldbekentenis ten laste van Grubbenvorst en ten behoeve van Tijs Bouten alias Kolen te Nederweert, groot 100 ducatons, voor de aflossing van andere schulden, 1706 september 28. 1 akte met opgedrukt zegel van de schepenbank.

18 Akte van schuldbekentenis ten laste van Grubbenvorst en ten behoeve van Tijs en Willem Truijen te Weert, groot 100 ducatons, voor de aflossing van andere schulden, 1706 oktober 24. 1 akte met opgedrukt zegel van de schepenbank.

19 Akte van schuldbekentenis ten laste van Grubbenvorst en ten behoeve van Martinus Blommardts en zijn vrouw Margaretha Verners, groot 300 pattacons, voor de aflossing van andere schulden, 1707 januari 5. 1 charter.

20 Akte van overdracht door Judith Moll, Petronella Bissou en Margrieta Jacobs aan de weduwe van Willem Mathijssen te Venlo van een schuldbekentenis ten laste van Grubbenvorst, groot 160 pattacons, 1722 juni 30. 1 akte.

21 Akte van schuldebekentenis ten laste van Grubbenvorst en ten behoeve van Metie Lijna te Venlo, groot 1309 gulden, voor de aflossing van een gelijke som, verschuldigd aan Catharina Tabij te Venlo, 1729 februari 23. 1 akte met opgedrukt zegel van de schepenbank.

22 Akte van schuldbekentenis ten laste van Grubbenvorst en ten behoeve van het klooster van de H.Geest te Venlo, groot 400 pattacons, voor de aflossing van een gelijke som, verschuldigd aan Catharina Tabij, 1729 februari 23. 1 akte met opgedrukt zegel van de schepenbank.

23 Akte van overdracht door Henricus Vermaesen namens de minderjarige kinderen van wijlen Christophel de Bosch en Wilhelmina in de Betouw aan Gertruijd en Catharina van Nheer van een schuldbekentenis ten laste van Grubbenvorst, groot 100 pattacons, 1732 februari 7. 1 akte.

24 Akte van Verkoop door Hermanus Mans en zijn vrouw Hendrina Boossen aan Theodorus Willemse en Wilhelmina Crijnen van twee schuldbekentenissen ten laste van Grubbenvorst, samen groot 300 pattacons, 1745 juni 26. 1 akte.
N.B. Voor de oorspronkelijke schuldbekentenissen, zie inv. nrs. 12 en 15.

25 Akte van schuldbekentenis ten laste van Grubbenvorst en ten behoeve van Theodorus Willemse en Wilhelmina Crijnen, groot 1120 gulden Roermonds, 1746 januari 8. 1 akte.

26 Akte van schuldbekentenis ten laste van Grubbenvorst en ten behoeve van Jan Pelsers en zijn vrouw Elisabeth Truijen benevens Peter Truijen en zijn vrouw Jenneke Wagemans, groot 500 pattacons, 1754 december 4. 1 akte.

27 Akte van schuldebekentenis ten laste van Grubbenvorst en ten behoeve van Peter Truijen en Johanna Wage te Weert, groot 2000 gulden Weerter geld, voor de aflossing van schulden, aangegaan in de laatste oorlog voor het betalen van een contingent en de uitgeschreven franse belastingen, 1768 januari 30. 1 akte met opgedrukt zegel van de schepenbank.

28 Akte van schuldbekentenis ten laste van Grubbenvorst en ten behoeve van A.Lenarts te Helmond, groot 1200 gulden Hollands, voor de aflossing van andere schulden, 1774 maart 15. 1 akte met opgedrukt zegel van de schepenbank.

29 Andere stukken betreffende schulden van Grubbenvorst, 1770 - 1790. 1 omslag.

INVENTARIS VAN HET ARCHIEF VAN HET DORPSBESTUUR VAN LOTTUM

30 Rekening van de schatheffer Joes van Eijndt, 1796. 1 katern.

31 Bijlagen bij de rekening van 1796. 1 katern.

32 Akte van schuldbekentenis ten laste van Lottum en ten behoeve van Elisabeth Waterschap, echtgenote van Arnolts, groot 550 gulden, 1677 maart 24. 1 akte met opgedrukt zegel van de schepenbank.

33 Akte van schuldbekentenis ten laste van Lottum en ten behoeve van Jan Linskens, groot 550 gulden, voor de aflossing van een gelijke som, verschuldigd aan Jacob Linskens, 1716 april 14. 1 akte.

34 Akte van overdracht door Peter Renckens aan Gertruijdt en Cathrijn van Neer van een schuldbekentenis ten laste van Lottum, groot 400 gulden, 1739 mei 14. 1 akte.

35 Akte van schuldbekentenis ten laste van Lottum en ten behoeve van Jacob van Eijndt, groot 400 pattacons, voor de aflossing van andere schulden, 1739 mei 15. 1 akte.

36 Akte van overdracht door Gijsbert in het Sant en Peter Renckens namens de minderjarige kinderen van wijlen Jan Smeeten en Eva Versleijen aan Aerdt Meuijsers en Jacob van Eijndt van een schuldbekentenis ten laste van Lottum, groot 1800 gulden, komende uit een kapitaal van 2400 gulden, 1742 mei 10. 1 akte.

37 Akte van overdracht door Willem Meusers en Paulus Cloten aan Aerdt Meuijsers en Jenneken van Eijndt van twee schuldbekentenissen ten laste van Lottum, samen groot 425 gulden, 7 stuivers en 6 duiten Hollands, 1742 mei 28. 1 akte.
N.B. Voor de overdracht van deze schuldbekentenissen aan de weduwe van G. Mertens, zie inv. nr. 38.

38 Akte van overdracht door Aerdt Meuijsers en zijn vrouw Jencken van Eijndt aan de weduwe van Gerardt Mertens van twee schuldbekentenissen ten laste van Lottum, resp. groot 400 gulden en 425 gulden, 7 stuivers en 6 duiten Hollands, 1751 december 28. 1 akte.
N.B. Voor de overdracht van de schuldbekentenis van 425 gulden, 7 stuivers en 6 duiten aan A.Meuijsers en J. van Eijndt, zie inv. nr. 37.

39 Akte van schuldbekentenis ten laste van Lottum en ten behoeve van Raedts, groot 2000 gulden Cleefs, voor de militaire vorderingen der franse troepen, 1757 april 30. 1 akte.
N.B. Op deze akte bevindt zich ook de opdracht aan Joan Clever en Peter Fleurkens om namens de heerlijkheid zulke geldleningen aan te gaan; deze opdracht is bezegeld met het zegel van de schepenbank.

40 Akte van schuldbekentenis ten laste van Lottum en ten behoeve van Adolff Antoin Aerdts, groot 1600 gulden Cleefs, voor de betaling der franse belastingen en fourage, 1757 mei 26. 1 akte met opgedrukt zegel van de schepenbank.

41 Akte van schuldbekentenis ten laste van Lottum en ten behoeve van Adolf Antoin Aerdts, groot 2800 gulden Cleefs, voor de betaling der franse belastingen en fourage, 1760 juli 8. 1 akte met opgedrukt zegel van de schepenbank.

42 Akte van schuldbekentenis ten laste van Lottum en ten behoeve van Willem Potten, groot 900 gulden Cleefs, voor de betaling der franse belastingen en fourage, 1760 juli 8. 1 akte met opgedrukt zegel van de schepenbank.

43 Akte van schuldbekentenis ten laste van Lottum en ten behoeve van pastoor Leonardus Petrus Aerdts, groot 200 gulden Cleefs, 100 gulden Cleefs, 200 gulden Cleefs, 800 gulden Cleefs en 300 gulden Cleefs, voor de betaling der franse belastingen en fourage, 1762 september 25. 1 akte met opgedrukt zegel van de schepenbank.

44 Akte van schuldbekentenis ten laste van Lottum en ten behoeve van A.A. Aerdts, groot 600 rijksdaalders Cleefs, 1762 december 2. 1 akte.

45 Akte van overdracht door Dirck Lichtenveldt aan A.A. Aerdts van een schuldbekentenis ten laste van Lottum, groot 241 gulden, 18 stuivers en 4½ duit Hollands, 1768 december 30. 1 akte.

46 Akte van schuldbekentenis ten laste van Lottum en ten behoeve van Aerdts, groot 1800 gulden Cleefs, 1769 juli 4. 1 akte.

47 Akte van verkoop door Alert, Gerardus, Thomas en Peter Keltgens, Henricus Baetse, echtgenoot van Allegunda Keltgens en Catharina Keltgens, echtgenote van Leonardus Muijsers, aan Aerdts van een schuldbekentenis ten laste van Lottum, groot 241 gulden, 18 stuivers en 4½ duit Hollands, 1770 mei 2. 1 akte.

48 Akte van schuldbekentenis ten laste van Lottum en ten behoeve van Aernoldus Lenaerts te Helmond, groot 1500 gulden Hollands, voor de aflossing van andere schulden, 1781 februari 17. 1 akte met opgedrukt zegel van de schepenbank.

49 Akte van schuldbekentenis ten laste van Lottum en ten behoeve van Theodorus Roelandt en zijn vrouw Hendrina Flinsenbergh, groot 1500 gulden Cleefs, voor de betaling der franse belastingen en fourage, 1793 januari 14. 1 akte.

50 Akte van schuldbekentenis ten laste van Lottum en ten behoeve van Jacobus van Soest en zijn vrouw Hendrina Cleever, groot 3000 gulden Cleefs, voor de betaling der gedwongen franse leveringen, 1796 juni 15. 1 akte.

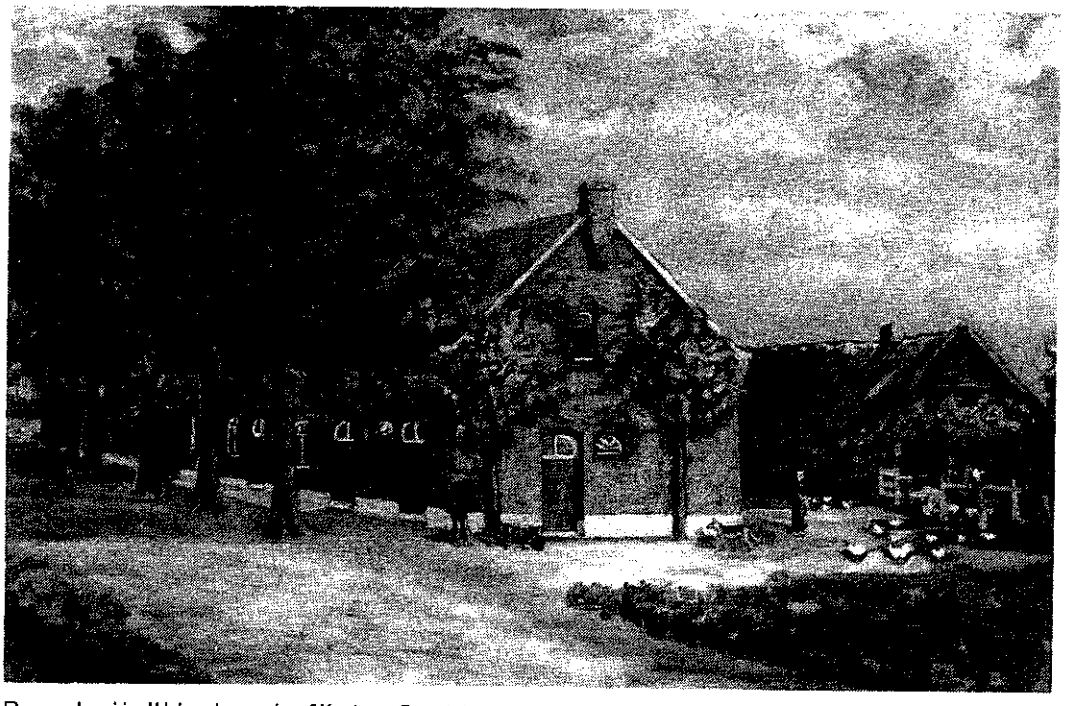

Boerderij "Heskenshof" te Grubbenvorst, op het einde van de tweede wereldoorlog verwoest.

Kasteel Kaldenbroek vóór de tweede wereldoorlog.

Pand Coenders,
Broekeindweg
Grubbenvorst.

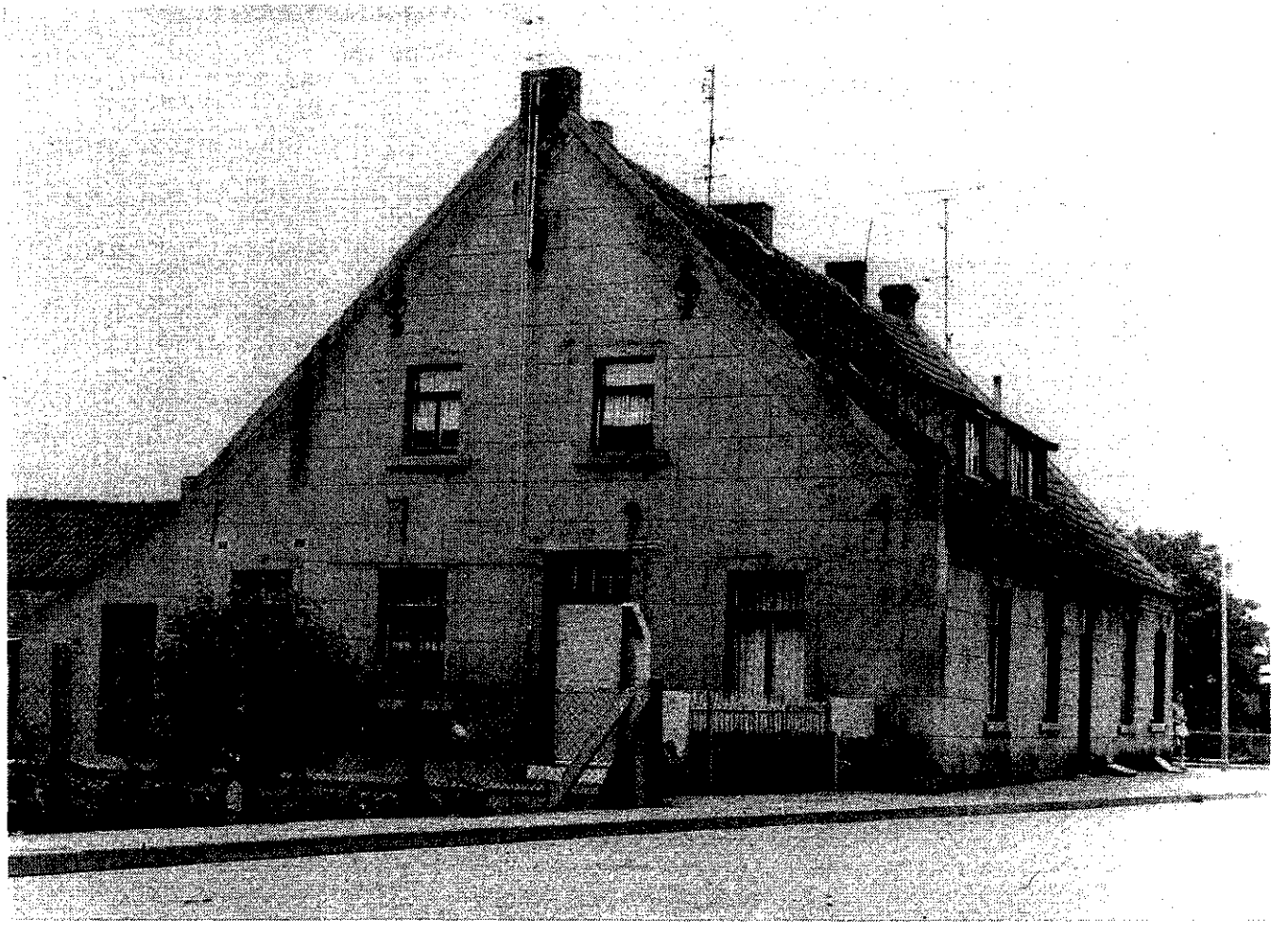

Schoutenhuis, daterend uit 1794, gelegen op de hoek van de Lottumseweg en de Pastoorstraat. Het huis dankt zijn naam aan het feit dat P.J.Bos, die hier woonde, in de periode 1818-1825 het ambt van schout bekleedde, destijds de naam voor de burgemeester.

INVENTARIS VAN HET ARCHIEF VAN HET GEMEENTEBESTUUR, GEVORMD ONDER BEHEER VAN DE GEMEENTESECRETARIS

DEEL I STUKKEN VAN ALGEMENE AARD

1 NOTULEN VAN DE RAAD

51 - 61 Registers van notulen van de vergaderingen van de gemeenteraad, 1845 - 1847, 1852 - 1940. 1 katern, 10 delen.

51 1845 april 24 - 1847 december 30. 1 katern.

52 1852 januari 22 - 1856 april 30. 1 deel.
N.B. Dit deel bevat ook de notulen van de vergaderingen van het college van burgemeester en wethouders van 1852 - 1875

53 1856 mei 12 - 1864 februari 4. 1 deel.

54 1864 februari 29 - 1877 oktober 15. 1 deel.

55 1877 november 3 - 1894 september 20. 1 deel.

56 1894 december 3 - 1910 mei 6. 1 deel.

57 1910 juni 28 - 1919 september 24. 1 deel.

58 1919 oktober 21 - 1924 januari 31. 1 deel.

59 1924 februari 28 - 1929 januari 25. 1 deel.

60 1929 februari 22 - 1933 augustus 1. 1 deel.

61 1933 augustus 29 - 1940 november 21. 1 deel.

2 NOTULEN VAN HET COLLEGE VAN BURGEMEESTER EN WETHOUDERS

62 - 64 Registers van notulen van de vergaderingen van het college van burgemeester en wethouders, 1920 - 1939. 3 delen
N.B. Voor de notulen van 1852 - 1875, zie inv.nr. 52.

62	1920 juli 29 - 1928 mei 29.	1 deel.
63	1928 juni 5 - 1933 januari 17.	1 deel.
64	1933 januari 27 - 1939 februari 22.	1 deel.

3 BESLUITEN VAN DE RAAD

64a - 75 Registers van besluiten van de gemeenteraad, 1808 - 1815, 1819 - 1943. 13 delen.

64a 1808 februari 24 - 1815 oktober 3. 1 deel.
N.B. Dit deel bevat ook publikaties, correspondentie en processen-verbaal.

65	1819 mei 25 - 1825 februari 7.	1 deel.
65a	1825 augustus 26 - 1848 oktober 19.	1 deel.
66	1848 oktober 19 - 1864 februari 14.	1 deel.
67	1864 juli 27 - 1876 oktober 25.	1 deel.
68	1877 februari 23 - 1881 oktober 17.	1 deel.
69	1882 januari 9 - 1889 december 27.	1 deel.
70	1890 januari 24 - 1898 oktober 10.	1 deel.
71	1898 november 30 - 1906 juni 7.	1 deel.
72	1906 juni 7 - 1918 september 12.	1 deel.
73	1918 oktober 3 - 1929 augustus 9.	1 deel.
74	1929 augustus 9 - 1937 februari 1.	1 deel.
75	1937 februari 1 - 1943 december 22.	1 deel.

4 BESLUITEN VAN HET COLLEGE VAN BURGEMEESTER EN WETHOUDERS

76 - 81 Registers van besluiten van het college van burgemeester en wethouders, 1876 - 1943. 2 katernen, 4 delen.

76	1876 april	13 -	1889 april	15.	1 katern.
77	1890 januari	14 -	1905 december	21.	1 katern.
78	1905 oktober	2 -	1910 december	10.	1 deel.
79	1911 februari	2 -	1929 mei	21.	1 deel.
80	1929 juli	9 -	1936 juni	26.	1 deel.
81	1936 juli	3 -	1943 december	30.	1 deel.

5 PUBLICATIES

82 Register van afkondigingen, 1860 oktober 21 - 1885 mei 10. 1 deel.
N.B. Zie ook inv. nr. 64a.

6 VERORDENINGEN

83 Register van afgekondigde plaatselijke verordeningen, 1861 juli 10 - 1932 mei 23. 1 deel.

7 VERZOEKSCHRIFTEN

84 Register van verzoekschriften, 1886 oktober 29 - 1921 oktober 20. 1 deel.

8 CORRESPONDENTIE

85 - 120 Kopieboeken van door het gemeentebestuur verzonden stukken, 1825 - 1926. 6 katernen, 30 delen.
N.B. Zie ook inv. nr. 64a.

85	1825	augustus	25	-	1828	januari	2.	1 katern.
86	1828	januari	2	-	1829	mei	18.	1 katern.
87	1829	mei	18	-	1830	april	7.	1 katern.
88	1830	april	9	-	1931	oktober	29.	1 katern.
89	1831	november	19	-	1833	februari	25.	1 katern.
90	1833	maart	7	-	1834	oktober	3.	1 katern.
91	1834	oktober	8	-	1837	december	28.	1 deel.
92	1838	januari	3	-	1844	maart	8.	1 deel.
93	1844	maart	11	-	1846	augustus	7.	1 deel.
94	1846	augustus	10	-	1848	december	15.	1 deel.
95	1848	deceember	28	-	1852	februari	2.	1 deel.
96	1852	februari	3	-	1853	september	5.	1 deel.
97	1853	september	6	-	1857	november	13.	1 deel.
98	1857	november	16	-	1860	april	26.	1 deel.
99	1860	april	27	-	1863	december	23.	1 deel.
100	1864	januari	1	-	1865	december	31.	1 deel.
101	1866	januari	2	-	1868	juli	7.	1 deel.
102	1868	juli	11	-	1872	oktober	4.	1 deel.
103	1872	oktober	5	-	1885	juni	15.	1 deel.
104	1885	juni	26	-	1887	oktober	15.	1 deel.
105	1887	november	8	-	1889	oktober	7.	1 deel.
106	1889	oktober	11	-	1891	juli	28.	1 deel.
107	1891	juli	29	-	1898	augustus	3.	1 deel.
108	1898	augustus	3	-	1900	oktober	9.	1 deel.
109	1900	oktober	10	-	1903	september	10.	1 deel.
110	1903	september	12	-	1906	april	13.	1 deel.
111	1906	april	18	-	1908	juni	12.	1 deel.
112	1908	juni	14	-	1910	september	23.	1 deel.
113	1910	september	24	-	1913	juli	12.	1 deel.
114	1913	juli	15	-	1915	september	25.	1 deel.
115	1915	september	25	-	1917	mei	10.	1 deel.
116	1917	mei	14	-	1918	november	6.	1 deel.

117	1918	november	6	- 1920	december	1.	1 deel.
118	1920	december	1	- 1923	januari	25.	1 deel.
119	1923	januari	26	- 1925	november	12.	1 deel.
120	1925	december	15	- 1926	december	31.	1 deel.

9 INDICATEURS

121 - 142 Indicateurs en registers van stukken, ingekomen bij het gemeentebestuur, 1825 - 1859, 1892 - 1899, 1902, 1907 - 1915, 1920 - 1936. 22 delen.

121	1825	augustus	19	- 1859	augustus	28.	1 deel.
122	1892	januari	2	- 1894	december	29.	1 deel.
123	1895	januari	4	- 1896	mei	4.	1 deel.
124	1896	mei	3	- 1897	mei	29.	1 deel.
125	1897	mei	29	- 1898	maart	10.	1 deel.
126	1898	maart	4	- 1899	januari	31.	1 deel.
127	1899	januari	31	- 1899	november	10.	1 deel.
128	1902	januari	2	- 1902	december	31.	1 deel.
129	1907	januari	4	- 1909	november	6.	1 deel.
130	1909	november	10	- 1913	oktober	18.	1 deel.
131	1913	oktober	21	- 1915	augustus	20.	1 deel.
132	1920	januari	2	- 1927	september	20.	1 deel.
133	1927	september	23	- 1929	mei	15.	1 deel.
134	1929	mei	16	- 1930	maart	10.	1 deel.
135	1930	maart	11	- 1930	december	31.	1 deel.
136	1931	januari	1	- 1931	oktober	15.	1 deel.
137	1931	oktober	15	- 1932	juni	22.	1 deel.
138	1932	juni	24	- 1933	februari	6.	1 deel.
139	1933	februari	7	- 1933	september	28.	1 deel.
140	1933	september	28	- 1934	oktober	5.	1 deel.
141	1934	oktober	5	- 1935	oktober	12.	1 deel.
142	1935	oktober	12	- 1936	juni	30.	1 deel.

10 GEMEENTEVERSLAGEN EN ALGEMENE STATISTIEKEN

143 - 222 Verslagen van de toestand der gemeente, 1851 - 1929, 1931 - 1935. 80 katernen.

143 1851. 1 katern.

144 1852. 1 katern.

145 1853. 1 katern.

146 1854. 1 katern.

147 1855. 1 katern.

148 1856. 1 katern.

149 1857. 1 katern.

150 1858. 1 katern.

151 1859. 1 katern.

152 1860. 1 katern.

153 1861. 1 katern.

154 1862. 1 katern.

155 1863. 1 katern.

156 1864. 1 katern.

157 1865. 1 katern.

158 1866. 1 katern.

159 1867. 1 katern.

160 1868. 1 katern.

161 1869. 1 katern.

162 1870. 1 katern.

163 1871. 1 katern.

164 1872. 1 katern.

165 1873. 1 katern.

166 1874. 1 katern.

167 1875. 1 katern.

168 1876. 1 katern.

169 1877. 1 katern.

170 1878. 1 katern.

171 1879. 1 katern.

172 1880. 1 katern.

173 1881. 1 katern.

174 1882. 1 katern.

175 1883. 1 katern.

176	1884.	1 katern.
177	1885.	1 katern.
178	1886.	1 katern.
179	1887.	1 katern.
180	1888.	1 katern.
181	1889.	1 katern.
182	1890.	1 katern.
183	1891.	1 katern.
184	1892.	1 katern.
185	1893.	1 katern.
186	1894.	1 katern.
187	1895.	1 katern.
188	1896.	1 katern.
189	1897.	1 katern.
190	1898.	1 katern.
191	1899.	1 katern.
192	1900.	1 katern.
193	1901.	1 katern.
194	1902.	1 katern.
195	1903.	1 katern.
196	1904.	1 katern.
197	1905.	1 katern.
198	1906.	1 katern.
199	1907.	1 katern.
200	1908.	1 katern.
201	1909.	1 katern.
202	1910.	1 katern.
203	1911.	1 katern.
204	1912.	1 katern.
205	1913.	1 katern.
206	1914.	1 katern.
207	1915.	1 katern.
208	1916.	1 katern.
209	1917.	1 katern.
210	1918.	1 katern.

211 1919. 1 katern.

212 1920. 1 katern.

213 1921. 1 katern.

214 1922. 1 katern.

215 1923. 1 katern.

216 1924. 1 katern.

217 1925. 1 katern.

218 1926. 1 katern.

219 1927. 1 katern.

220 1928. 1 katern.

221 1929. 1 katern.

222 1930. 1 katern.

223 - 229 Algemene statistische opgaven betreffende de gemeente, 1931 - 1937. 1 stuk, 6 omslagen.

223 1931. 1 omslag.

224 1932. 1 omslag.

225 1933. 1 omslag.

226 1934. 1 stuk.

227 1935. 1 omslag.

228 1936. 1 omslag.

229 1937. 1 omslag.

11 ARCHIEFINVENTARIS

230 Inventaris van de archieven der gemeente Grubbenvorst, 1929 oktober 20. 1 omslag.

DEEL II STUKKEN VAN BIJZONDERE AARD

AFDELING I ORGANEN ALGEMEEN

HOOFDSTUK I HET ORGANISME

I ORGANISME ALGEMEEN

231 Stukken betreffende het organisme in het algemeen, 1821 - 1870. 1 omslag.
N.B. Hier zijn o.a. opgenomen stukken, waaruit niet duidelijk blijkt, waar ze geplaatst moeten worden; stukken, die bewaard moeten blijven omdat ze dateren van vóór 1850, maar toch te onbelangrijk zijn om ze afzonderlijk te klasseren; stukken, waaruit het verband met het gemeente-archief niet is op te maken; stukken, die op meedere plaatsen zouden kunnen worden geklasseerd, maar niet van zo'n belang zijn, dat ze ergens afzonderlijk zouden moeten worden geplaatst.

II INSTELLING, ONTWIKKELING, OPHEFFING

232 Stukken betreffende het gemeentewapen, 1889 - 1931. 1 omslag.

233 Schrijven van de tijdelijke arrondissements - commissaris te Roermond, waarin hij meedeelt dat van geen ander gemeentestempel gebruik mag worden gemaakt dan van dat wat vóór 1830 werd gebruikt, 1839 juli 29. 1 stuk.

234 Stukken betreffende het schepenbankszegel van Grubbenvorst, 1903, 1930. 1 omslag.

235 Proces - verbaal van begrenzing en proces - verbaal van de verdeling in secties van het grondgebied der gemeente Grubbenvorst, 1820 maart 15/april 1. 1 katern.

236 Kaart van de grens tussen Grubbenvorst en Lottum, ongedateerd. 1 blad.

237 Stukken betreffende een geschil tussen de gemeenten Grubbenvorst en Meerlo over de grensscheiding tussen Lottum en Swolgen, 1818 - 1821. 1 omslag.

III BETREKKINGEN TOT ANDERE LICHAMEN

238 Stukken betreffende het administratief bezoek van de gedelegeerde arrondissements - commissaris, staatsraad gouverneur, gouverneur, commissaris van de koning(in) aan de gemeente, 1838 - 1933. 1 omslag.

239 Stukken betreffende de financiële verhouding tussen het rijk en de gemeente, 1930 - 1938. 1 omslag.

IV ECONOMISCHE EN RECHTSPOSITIE

I EIGENDOM EN BEZIT

N.B. De eigendommen voor de publieke dienst bestemd - dus ter vervulling van een bepaalde taak - zijn geklasseerd naar de onderwerpen, b.v. grond voor schoolbouw bij onderwijs, grond voor verbetering van wegen bij wegen, enz..

a grensregeling

240 Akte van grensregeling langs de Maas tussen de aan de Staat toebehorende percelen sectie C no 2282, 1942 - 1951, 1957 - 1959 en o.a. het perceel sectie C no 1956, toebehorend aan de gemeente, 1901 november 6. 1 akte + bijlagen.

241 Besluit van gedeputeerde staten tot goedkeuring van het raadsbesluit tot het aangaan van een grensregeling tussen de aan de Staat toebehorende Maas met daarin aangebrachte rijksrivierwerken en het perceel sectie C no 1935, toebehorend aan de gemeente, 1910 september 9. 1 stuk.

242 Akte van grensregeling langs de Maas tussen de aan de Staat toebehorende kribwerken en grondaanvulling, sectie D no 1210 en o.a. het perceel sectie D no 1190, toebehorend aan de gemeente, 1930 juni/augustus/september. 1 akte.

243 Akte van grensregeling langs de Maas tussen de aan de Staat toebehorende oeverwerken, gronden en wateren, sectie A no 3082, 3155 en sectie B no 402 en de percelen sectie A no 3106 - 3108, 1037, 1038 en sectie B no 974, 1881, 364, 814, 815 en 368, toebehorend aan o.a. de gemeente, 1930 juni/juli/september. 1 akte.

b aankoop

N.B. Zie ook inv. nrs. 1210, 2022, 2091, 2092, 2094, 2096, 2098, 2100, 2101, 2103, 2104, 2106-2110, 2211, 2212, 2214, 2298, 2299, 2304, 2619, 2624.

244 Besluit van gedeputeerde staten tot goedkeuring van het raadsbesluit tot aankoop bij de openbare verkoop van onroerende goederen van G.M. Lichtevelt van het aan deze toebehorend perceel dennenbos, sectie D no 799, 800 en 801, groot 18 bunder, 17 roeden en 25 ellen, wanneer dit perceel bij de verkoop te ver onder de geschatte waarde van ƒ 3.450,-- zal blijven, 1864 augustus 26. 1 stuk.

245 Akte van aankoop van een perceel tuin, sectie C no 749, groot 4,70 a., toebehorend aan de familie Hermkens, 1907 mei 8. 1 akte + bijlagen.

c verkoop
N.B. Zie ook inv. nrs. 285, 2103, 2111, 2155, 2185, 2186, 2188.

246 Staat van gemeentegronden, die verkocht kunnen worden, 1818 december 2. 1 stuk.

247 Besluit van de commissaris van het arrondissement Roermond, met bijbehorende stukken, waarbij de vrederechter van het kanton Horst als speciaal commissaris wordt belast met de informatie de commodo en incommodo over de door de raad voorgestelde verkoop van gemeente-eigendommen, 1819 januari 20. 1 omslag.

248 Koninklijke beschikking, met bijbehorende stukken, tot het verlenen van machtiging aan de gemeente tot openbare verkoop van 1296 ha. gemeentegrond, 1821 juli 19. 1 omslag.

249 Akte van openbare verkoop van diverse percelen gemeentegrond aan C.Bos, B. von Lom, G. Haffmans, C. Coenders, J. van Soest e.a., 1822 januari 31. 1 akte + bijlagen.

250 Akte van openbare verkoop van diverse percelen gemeentegrond aan G. Bos, B. von Lom, G. Haffmans, C. Coenders, J. van Soest e.a., 1822 januari 31. 1 akte.
N.B. Deze akte is dezelfde als die van inv.nr. 249; vanwege het formaat der akten zijn ze niet in één omslag samengevoegd, maar allebei afzonderlijk beschreven.

251 Akte van openbare verkoop van diverse percelen gemeentegrond aan C. Smits, A. Martens, H. Linders, J. Linders, P. Thijssen e.a., 1822 maart 11. 1 akte + bijlage.

252 Akte van openbare verkoop van diverse percelen gemeentegrond aan P. van Hegelsom, H. in 't Zant, G. Hermans, G. Kessels, J. in 't Zant e.a., 1825 juni 13. 1 akte + bijlage.

253 Akte van openbare verkoop van diverse percelen gemeentegrond aan J. Kersten, B. Horstermans, J. Jenniskens, G. Hafmans en F.H. Lichtevelt, 1833 september 25. 1 akte + bijlage.

254 Akte van inbezitstelling van diverse percelen gemeentegrond aan de familie van Soest. P. Thijssen, G. Bos, M. van Eijndt, J. Linders e.a. 1835 februari 18. 1 akte + bijlage.

255 Akte van openbare verkoop van diverse percelen gemeentegrond aan P.J. Schraven, P. Renckens, P.H. Rawater, A. Linssen, C. Coenders e.a., 1835 april 21. 1 akte + bijlagen.

256 Stukken betreffende de verkoop van een perceel heidegrond, sectie D no 388, groot 9 bunder, aan K.H.L. Bontamps, burgemeester van Venlo, 1835. 1 omslag.

257 Akte van openbare verkoop van diverse percelen gemeentegrond aan P. Hermkens, J.R. Clercx, G. Hafmans, J.H. Berden, J. Rutten e.a., 1837 juni 28. 1 akte.

258 Akte van openbare verkoop van diverse percelen gemeentegrond aan L. Thijssen, H. Jacobs, C. Janssen, M. Smits, B. Vallen e.a., 1840 augustus 11. 1 akte + bijlagen.

259 Akte van openbare verkoop van diverse percelen gemeentegrond aan A. de Lom de Berg, A. Sijmons, M. Bartels, H. Wellens, P. Bouten e.a., 1843 december 12. 1 akte.

260 Akte van openbare verkoop van diverse percelen gemeentegrond aan P. Berden, G. Boers, J. van Soest, J. van de Laak, G. Hafmans e.a., 1843 december 13. 1 akte + bijlagen.

261 Akte van openbare verkoop van diverse percelen gemeentegrond aan A. Receveur, P.J. Bos, G. Verhaegh, J.B. van Soest, P.J. Fleuren e.a, 1854 maart 8. 1 akte + bijlage.

262 Akte van openbare verkoop van diverse percelen gemeentegrond aan A. De Lom De Berg, F. Receveur, P. Steegh, P.J. Bos, C. In 't Zandt e.a., 1856 oktober 14. 1 akte + bijlagen.

263 Akte van openbare verkoop van diverse percelen gemeentegrond aan F. Receveur, A. de Lom de Berg en C. in 't Zandt, 1857 augustus 18. 1 akte.

264 Besluit van gedeputeerde staten, met bijbehorende tekening, tot goedkeuring van het raadsbesluit tot verkoop van 2 wegen, groot 86 roeden, aan F. Receveur te Venlo, 1857 september 3. 1 omslag.

265 Akte van openbare verkoop van diverse percelen gemeentegrond aan J.W. Fleuren, P.M. Janssen, P.A. Grubben, N. Steeghs, H. Obers e.a., 1861 juni 3. 1 akte + bijlagen.
N.B. Sommige bijlagen hebben ook betrekking op de akten van inv.nrs. 266 en 267.

266 Akte van openbare verkoop van diverse percelen gemeentegrond aan L. Thijssen, P. Bos, P.J. Thijssen, G. Muijzers, P.J. Renkens e.a., 1861 juni 5. 1 akte + bijlage.
N.B. Zie ook inv.nr. 265.

267 Akte van openbare verkoop van diverse percelen gemeentegrond aan W.E.H. Receveur, het klooster der Urselinen, P. Tacken, J. Peeters en P.J. Giesen, 1861 oktober 3. 1 akte + bijlagen.
N.B. Zie ook inv. nr. 265.

268 Akte van openbare verkoop van diverse percelen gemeentegrond aan K.L. Strauven, E.H. Receveur, P. Tacken, M. Litjens en P. Simons, 1863 april 27. 1 akte.

269 Akte van verkoop van een perceel heidegrond, sectie A no. 1650 en 1651, groot 26 roeden, aan P. Wolters, 1863 augustus 18. 1 akte + bijlagen.

270 Akte van verkoop van 2 buurtwegen in de Witvelderhei, groot 1 bunder en 26 roeden, aan F. Receveur te Maaseik (B), 1867 september 3. 1 akte + bijlage.

271 Akte van openbare verkoop van een dennenbos, sectie D no. 799, 800 en 801, groot 18 bunder, 17 roeden en 25 ellen, en een perceel hakhout, sectie D no. 465, groot 37 roeden en 70 ellen, aan H. van Wijlick - Hafmans te Kessel; authentiek afschrift, 1869 maart 15. 1 akte + bijlagen.

272 Akte van verkoop van een perceel bouwland, sectie E no. 662, groot 2,90 a., aan J. Smolders, 1872 april 5. 1 akte + bijlage.

273 Besluit van gedeputeerde staten, met bijbehorende stukken, tot goedkeuring van het raadsbesluit tot verkoop van de oude school te Lottum, sectie A no. 2476, groot 1,15 a., aan het r.k. kerkbestuur van Lottum, en verbintenis van dit kerkbestuur tot stipte naleving van de voorwaarden van deze aankoop, 1885 december 30/1886 mei 1. 1 omslag.

274 Akte van verkoop van een stier aan J.H. Schraven, 1888 oktober 23. 1 akte.

275 Besluit van gedeputeerde staten, met bijbehorende stukken, tot goedkeuring van het raadsbesluit tot verkoop van 4 weggedeelten, en akte van rectificatie van de akte van verkoop van deze weggedeelten, aan H.H. Titulaer, Th.H. Berden, M.P.H. Beurskens en P. H. Takken, 1912 januari 12/1914 april 20. 1 omslag.

276 Akte van openbare verkoop van diverse percelen gemeentegrond aan J. van Oijen, R.K. Kerk van Grubbenvorst, J. Simons, A.H. van de Pasch, Th. Willems, P.J. Verrijth, P. Bechels, M. Berger, J.H. Bouten, M. Simons en G. Stappers, 1912 december 4. 1 akte.

277 Akte van openbare verkoop van diverse gedeelten weg aan G.J. Vullinghs, P.J. Keijzers, M. Berger en J. van Oijen, 1913 november 18. 1 akte + bijlagen.

278 Besluit van gedeputeerde staten tot goedkeuring van het raadsbesluit tot verkoop van zand uit het perceel sectie A no.2308, 1914 augustus 1. 1 stuk.

279 Besluit van gedeputeerde staten, met bijbehorende stukken, tot goedkeuring van het raadsbesluit tot openbare verkoop van de oude onderwijzerswoning met boomgaard en hakhout, sectie C no. 1248, 1247 en 765, groot 12,20 a., 1923 feruari 2. 1 omslag.

280 Besluit van gedeputeerde staten, met bijbehorende stukken, tot goedkeuring van het raadsbesluit tot onttrekking aan de openbare dienst van weggedeelten, groot ongeveer 10 a., en de verkoop van deze weggedeelten aan J.J. Vullings, 1925 november 13. 1 omslag.

281 Besluit van gedeputeerde staten tot goedkeuring van het raadsbesluit tot verkoop van een perceel weg, groot ongeveer 8a., aan J.L. Coenen, 1926 augustus 6. 1 stuk.

282 Raadsbesluit, met bijbehorende stukken, tot verkoop van een perceel weg, sectie A no. 3120, groot ongeveer 12 a., aan J.H. Beerkens, G. Muijsers en A. Litjens, 1929 januari 25. 1 omslag.

283 Raadsbesluit, met bijbehorende stukken, tot verkoop van een perceel grond, sectie A no. 2473, groot 75 m^2, aan P.J. Coenders, 1936 november 18. 1 omslag.

284 Stukken betreffende geschillen over de verkoop van gemeentegronden en een geschil tussen de gemeente en notaris Clercx te Blerick over de afrekening van door voornoemde notaris voor de gemeente verkochte en verpachte gronden, 1826 - 1865. 1 omslag.

d ruil

N.B. Zie ook inv. nrs. 1211, 2090, 2095, 2101 - 2105, 2143, 2213.

285 Akte van ruil van een perceel zandgrond, sectie A no 2605, groot ongeveer 16 a., tegen het plantrecht van bomen op het aan het burgerlijk armbestuur van Lottum toebehorend perceel sectie A no. 500, groot 21,30 a., van ruil van een perceel zandgrond, sectie A no. 2813, groot ongeveer 20 ca., tegen een perceel zandgrond, sectie A no. 3240, groot ongeveer 20 ca., toebehorend aan G.H. Cremers; van verkoop van een perceel weg, sectie A no. 3241, groot ongeveer 3,50 a., aan J.M. Hoeijmakers, 1930 april 15. 1 akte + bijlagen.

286 Akte van ruil van een perceel grond, sectie A no 3245, groot ongeveer 1,54 a., tegen een perceel grond, sectie A no. 502, groot ongeveer 1,54 a., toebehorend aan G.A. van den Brandt, 1938 mei 2. 1 akte + bijlagen.

e verhuur

287 Akte van verhuur van de oude onderwijszerswoning te Lottum, sectie A no. 816, aan S.J. Keltjens, 1914 maart 17. 1 akte + bijlage.

288 Akte van verhuur van de oude onderwijzerswoning te Lottum, sectie A no. 816, aan S.J. Keltjens, 1916 november 2. 1 akte + bijlage.

289 Akte van verhuur van de oude onderwijzerswoning te Lottum, sectie A no 816, aan S.J. Keltjens, 1920 februari 13. 1 akte + bijlage.

290 Akte van verhuur van de oude onderwijzerswoning te Lottum, sectie A no. 816, aan S.J. Keltjens, 1923 april 27. 1 akte + bijlage.

291 Akte van verhuur van de oude onderwijzerswoning te Lottum, sectie A no. 816, aan S.J. Keltjens, 1926 maart 31. 1 akte + bijlage.

292 Akte van verhuur van de oude onderwijzerswoning te Lottum, sectie A no. 816, aan S.J. Keltjens, 1929 juli 1. 1 akte + bijlagen.

293 Akte van verhuur van de onderwijzerswoning met tuin, sectie C no. 2548, aan E.H.H. Korsten, hoofd der jongensschool te Grubbenvorst, 1929 november 15. 1 akte + bijlagen.
N.B. De bijlagen hebben ook betrekking op de akte van inv. nr. 294.

294 Akte van verhuur van de onderwijzerswoning met tuin, sectie A no. 3135, aan J.M. Schinck, hoofd der jongensschool te Lottum, 1929 november 15. 1 akte.
N.B. Zie ook inv. nr. 293.

295 Raadsbesluit, met bijbehorende stukken tot verhuur van de oude onderwijzerswoning te Lottum, sectie A no. 816, aan S.J. Keltjens, 1931 oktober 28. 1 omslag.

296 Raadsbesluit tot verlaging van de huur met 10% van de onderwijzerswoningen bewoond door J.M. Schinck te Lottum en E.H.H. Korsten te Grubbenvorst, 1933 maart 6. 1 stuk.

297 Raadsbesluit tot verhuur van de oude onderwijzerswoning te Lottum, sectie A no. 816, aan S.J. Keltjens, 1933 maart 6. 1 stuk.

298 Raadsbesluit, met besluit van gedeputeerde staten tot goedkeuring van dit raadsbesluit, tot verhuur van 3 arbeiderswoningen, gelegen aan de Reuveldweg, sectie C no. 764, aan J.M. Briels, P.H. Baltussen en Th. Poulissen, 1933 juli 26. 1 omslag.

299 Raadsbesluit tot verhuur van de onderwijzerswoning te Grubbenvorst aan het hoofd der jongensschool E.H.H. Korsten en de onderwijzerswoning te Lottum aan het hoofd der jongensschool J.M. Schinck, 1934 november 27. 1 stuk.

300 Raadsbesluit tot verhuur van de oude onderwijzerswoning te Lottum, sectie A no. 816, aan S.J. Keltjens, 1936 november 18. 1 stuk.

f verpachting

N.B. Voor pacht door de gemeente, zie inv.nrs. 2154 en 2612.

301 Akte van openbare verpachting van diverse percelen gemeentegrond aan G. Renkens, P. Renkens, G. Muysers, P.M. Vosbeek, P.J. Schraven e.a., 1860 oktober 15. 1 akte.

302 Akte van openbare verpachting van diverse percelen gemeentegrond aan W. Besouw, Chr. Cuijpers, J. van Megen, M. Giesen, W. van Hegelsom e.a., 1860 oktober 17. 1 akte.

303 Akte van openbare verpachting van diverse percelen gemeentegrond aan R. Hafmans, P.J. Smits, W. Keltjens, P. Renkens, H. van Helden e.a., 1863 maart 2. 1 akte.

304 Akte van openbare verpachting van diverse percelen gemeetegrond aan G. Thielen, L. van Lipzig, G. Seroo, G. van der Zanden, J.Chr. Seuren e.a., 1896 oktober 27. 1 akte + bijlagen.

305- 314 Akten van openbare verpachting van een perceel bouwland, sectie C no 764 groot 30,40 a., aan de in de nummers van deze serie genoemde personen, 1863, 1881, 1887, 1893, 1899, 1905, 1911, 1920, 1923, 1929. 1 akte + bijlagen, 9 akten.

305 Aan J. Jacobs en P. Gerards, 1863 juni 27. 1 akte.

306 Aan A. Roodbeen, 1881 mei 23. 1 akte.

307 Aan A. Roodbeen, 1887 juni 2. 1 akte.

308 Aan A. Roodbeen, 1893 mei 15. 1 akte.

309 Aan A. Roodbeen, 1899 juli 17. 1 akte.

310 Aan A. Roodbeen, 1905 juni 21. 1 akte.

311 Aan J.A. Roodbeen, 1911 juni 9. 1 akte.

312 Aan J.A. Roodbeen, 1920 april 22. 1 akte.

313 Aan J.A. Roodbeen, 1923 augustus 21. 1 akte.

314 Aan P.J. Poulissen, 1929 juli 1. 1 akte + bijlagen.
N.B. Dit is geen openbare maar een onderhandse verpachting.

315 Akte van openbare verpachting van een perceel bouwland, sectie A no 3135, groot 24,65, aan A. en C. Smits, 1907 april 23. 1 akte.

316 Akte van openbare verpachting van een perceel bouwland, sectie A no 3135, groot 24,65 a., aan M. van Soest, 1910 maart 7. 1 akte.

317 Akte van openbare verpachting van een perceel ontginningsgrond, sectie A no 3245, groot ongeveer 35 a., aan M.J. Wilmsen en H.J. van den Brandt, 1934 mei 1. 1 akte.

318 Akte van openbare verpachten van een perceel ontginningsgrond, sectie E no 1025, aan H.P.G. Joosten, 1935 maart 27. 1 akte.

g jachtrecht

319 Schrijven van P.H. Titulaer, waarin hij het door hem gepacht jachtrecht opzegt, 1830 maart 26. 1 stuk.

320 -335 Akten van openbare verpachting van het jachtrecht op de gemeentegronden te Grubbenvorst en Lottum aan de in de nummers van deze serie genoemde personen, 1830, 1863, 1884, 1887, 1893, 1899, 1902, 1905, 1908, 1911, 1914, 1917, 1920, 1923, 1925. 1 akte + bijlage, 15 akten.

320 Te Grubbenvorst aan P.J. Bos, 1830 augustus 23. 1 akte + bijlage.

321 Te Grubbenvorst en Lottum aan G.W.H. Schraven, 1863 juli 23. 1 akte.

322 Te Grubbenvorst aan W. Zanders en te Lottum aan H.H. Schraven, 1884 augustus 11. 1 akte.

323 Te Grubbenvorst aan W. Zanders en te Lottum aan H.H. Schraven, 1887 juni 2. 1 akte.

324 Te Grubbenvorst aan H. Peeters en te Lottum aan H.H. Schraven, 1893 mei 15. 1 akte.

325 Te Grubbenvorst aan P.J. van Hegelsom en te Lottum aan H. Martens, 1899 juli 17. 1 akte.

326 Te Grubbenvorst en Lottum aan C. van Haaren, 1902 juli 10. 1 akte.

327 Te Grubbenvorst aan H. Martens en te Lottum aan J. van Lierop, 1905 juli 24. 1 akte.

328 Te Lottum aan J. van Lierop, 1905 augustus 17. 1 akte.
N.B. Is akte van verpachting van het jachtrecht op particuliere eigendommen.

329 Te Grubbenvorst en Lottum aan J.H. Bouten, 1908 juli 14. 1 akte.

330 Te Grubbenvorst en Lottum aan J. Wolters, 1911 juni 9. 1 akte.

331 Te Grubbenvorst aan J.F. van Hegelsom en te Lottum aan A.J. Smits, 1914 mei 12. 1 akte.

332 Te Grubbenvorst en Lottum aan J.M. Hueben, 1917 september 10. 1 akte.

333 Te Grubbenvorst en Lottum aan G. Hulsing, 1920 augustus 12. 1 akte.

334 Te Grubbenvorst aan J.H. Houten en te Lottum aan J.M. Hueben, 1923 augustus 21. 1 akte.

335 Te Grubbenvorst aan G.J. Vullings en te Lottum aan P.J. Basten, 1925 augustus 28. 1 akte.

h visrecht

336 Schrijven van F.H. Lichtevelt, waarin hij het door hem gepachte visrecht in de Kapelaanskoel te Lottum opzegt, 1847 september 11. 1 stuk.

337 -351 Akten van openbare verpachting van het visrecht in het Groot en Klein Schuitwater te Lottum aan de in de nummers van deze serie genoemde personen, 1863, 1881, 1887, 1893, 1899, 1902, 1905, 1908, 1911, 1914, 1917, 1920, 1923, 1926, 1934. 15 akten.

337 Aan J.C. Jonckers, J. Keiren en A. Bos, 1863 maart 2. 1 akte.

338 Aan H. Nellen, 1881 mei 23. 1 akte.

339 Aan H.H. Schraven, 1887 juni 2. 1 akte.

340 Aan H.H. Schraven en J.G.B.H. Brünken, 1893 mei 15. 1 akte.

341 Aan A. Bos, 1899 juli 17. 1 akte.

342 Aan G. Bos, 1902 juli 10. 1 akte.

343 Aan H.J. Schraven, 1905 juni 21. 1 akte.

344 Aan H. Martens, 1908 april 14. 1 akte.

345 Aan J. Wolters, 1911 juni 9. 1 akte.

346 Aan J.M. Hueben, 1914 mei 12. 1 akte.

347 Aan J.G. Coenders, 1917 september 10. 1 akte.

348 Aan G. van Rens, 1920 augustus 12. 1 akte.

349 Aan G. Alards, 1923 september 17. 1 akte.

350 Aan G. Alards, 1926 juni 17. 1 akte.

351 Aan P.J. Derikx, H. Willems, E.J. Schoonwater en L. Caris, 1934 december 6. 1 akte.

i gebruik en beheer

352 Reglement op het weiden van vee op gemeentegronden, 1808 maart 14. 1 stuk.

353 -354 Lijsten van geheven gelden voor het weiden van vee op gemeentegronden, dienstjaren 1823, 1856. 2 stukken.

355 Lijst van geheven gelden voor het aangraven van dennenbossen van de gemeente, dienstjaar 1823. 1 stuk.

356 Verordeningen, met bijbehorende stukken, op de heffing en invordering van een belasting op bomen, geplant op gemeentegronden, 1844, 1905 - 1912. 1 omslag.

357 -412 Kohieren van de belasting op bomen, geplant op gemeentegronden, dienstjaren 1911 - 1938. 56 katernen.

413 Andere stukken betreffende het gebruik van gemeente-eigendommen, 1824 - 1849. 1 omslag.

414 Staten van gemeente-eigendommen, ongedateerd. 1 omslag.

2 FINANCIEN

a begrotingen en rekeningen

415 - 536 Begrotingen van de inkomsten en uitgaven van de gemeente, dienstjaren 1815, 1817 - 1821, 1823 - 1938. 37 stukken, 70 katernen, 15 delen.

537 - 573 Memories van toelichting op de begrotingen van de inkomsten en uitgaven van de gemeente, dienstjaren 1810, 1854 - 1857, 1859 - 1862, 1896, 1899, 1901 - 1904, 1907 - 1926, 1928, 1930, 1933. 1 omslag, 36 katernen.

574 - 674 Correspondentie betreffende de begrotingen van de inkomsten en uitgaven van de gemeente, dienstjaren 1824, 1828, 1830, 1833, 1834, 1838 - 1842, 1846, 1848 - 1872, 1874 - 1938. 12 stukken, 89 omslagen.

675 - 799 Rekeningen van de inkomsten en uitgaven van de gemeente, dienstjaren 1813 - 1828, 1830 - 1938. 39 stukken, 71 katernen, 15 delen.

800 - 852 Memories van toelichting op de posten van de inkomsten en uitgaven, voorkomend in de rekeningen van de gemeente, dienstjaren 1862, 1868, 1870 - 1874, 1876 - 1878, 1880 - 1911, 1913 - 1923. 53 katernen.

853 - 954 Correspondentie betreffende de rekeningen van de inkomsten en uitgaven van de gemeente, dienstjaren 1826, 1829, 1832, 1834, 1836, 1838, 1840, 1841, 1844 - 1865, 1867 - 1938. 16 stukken, 86 omslagen.

955 -1033 Verzamelstaten der ontvangsten, verantwoord in de rekeningen, en verzamelstaten van bevelschriften, betaald op de begrotingen van de gemeente, dienstjaren 1853 - 1924, 1927, 1932, 1934 - 1938. 2 katernen, 77 omslagen.

1034-1136 Bevelschriften van betaling, dienstjaren 1823, 1832, 1834 - 1836, 1840 - 1850, 1852 - 1938. 4 stukken, 99 omslagen.

b financieel beheer

1137 Stukken betreffende de financiële splitsing der gemeente in de afdelingen Grubbenvorst en Lottum, 1853, 1865, 1866. 1 omslag.
N.B. Voor de opheffing van deze splitsing, zie inv. nr. 1138.

1138 Stukken betreffende de opheffing van de financiële splitsing der gemeente in de afdelingen Grubbenvorst en Lottum, 1927 - 1936. 1 omslag.

1139 Register bevattende een staat van afgeloste sommen van aangekochte gemeentegronden en staten van aan de gemeente verschuldigde sommen, (ca. 1865). 1 katern.

1140 Besluit van gedeputeerde staten, met bijbehorende stukken, tot het verlenen van machtiging aan de gemeente tot belegging van 5500 franken in handen van S. Schraven, onder hypothecair verband, 1835 juli 11. 1 omslag.

1141 Akte van schuldbekentenis, onder hypothecair verband, ten laste van 4C. Arts en zijn vrouw P. Kraan en ten behoeve van de gemeente, groot ƒ 282,--, 1840 september 2. 1 akte + bijlagen.

1142 Akte van schuldbekentenis, onder hypothecair verband, ten laste van J. en M. van Dijk en ten behoeve van de gemeente, groot ƒ 1.000,--, 1842 april 8. 1 akte + bijlage.

1143 Beschikking van gedeputeerde staten tot goedkeuring van de akte van schuldbekentenis, d.d. 24 december 1845, onder hypothecair verband, ten laste van P.J. Bos en zijn vrouw M.G. Verhaagh en ten behoeve van de gemeente, groot ƒ 3.200,--, en besluit van gedeputeerde staten tot goedkeuring van het raadsbesluit tot verlaging van het rentepercentage van deze lening, 1846 januari 13/1866 juni 15. 1 omslag.

1144 Beschikking van gedeputeerde staten tot goedkeuring van de akte van schuldbekentenis, d.d. 30 september 1846, onder hypothecair verband, ten laste van P. Verheijen en ten behoeve van de gemeente, groot ƒ 360,--, 1846 oktober 30. 1 stuk.

1145 Besluit van gedeputeerde staten tot goedkeuring van het raadsbesluit tot belegging van ƒ 600,-- in handen van Chr. van de Rijdt, onder hypothecair verband, 1859 december 30. 1 stuk.

1146 Besluit van gedeputeerde staten tot goedkeuring van het raadsbesluit tot belegging van ƒ 1.000,-- in handen van P.J. Giessen, onder hypothecair verband, met proces-verbaal van de schatting van het hypothecaire perceel, 1860 juni 13. 1 omslag.

1147 Besluit van gedeputeerde staten tot goedkeuring van het raadsbesluit tot belegging van ƒ 260,-- in handen van P. Verheijen, onder hypothecair verband, 1861 juni 14. 1 stuk.

1148 Besluit van gedeputeerde staten, met bijbehorende stukken, tot goedkeuring van het raadsbesluit tot belegging van ƒ 1.100,-- in handen van H. Janssen, weduwe van H. van Oijen, te Blerick, onder hypothecair verband, 1861 oktober 18. 1 omslag.
N.B. Zie ook inv. nr. 1154.

1149 Besluit van gedeputeerde staten, met bijbehorende stukken, tot goedkeuring van het raadsbesluit tot belegging van ƒ 600,-- in handen van G. Gommans, onder hypothecair verband, 1863 augustus 20. 1 omslag.

1150 Besluit van gedeputeerde staten tot goedkeuring van het raadsbesluit tot belegging van ƒ 2.500,-- in handen van P.H. Stappers, onder hypothecair verband, 1864 februari 10. 1 stuk.

1151 Besluit van gedeputeerde staten, met bijbehorende stukken, tot goedkeuring van het raadsbesluit tot belegging van ƒ 450,-- in handen van G. in 't Zandt, onder hypothecair verband, 1864 september 16. 1 omslag.

1152 Besluit van gedeputeerde staten tot goedkeuring van het raadsbesluit tot verlaging van het rentepercentage van de akte van schuldbekentenis, d.d. 16 april 1844, onder hypothecair verband, ten laste van J. Duijkers te Meerlo en ten behoeve van de gemeente, groot ƒ 1.000,--, 1867 april 12. 1 stuk.

1153 Besluit van gedeputeerde staten, met bijbehorende stukken, tot goedkeuring van het raadsbesluit tot belegging van ƒ 4.000,-- in handen van P.J. Bos, onder hypothecair verband, 1870 mei 19. 1 omslag.

1154 Besluit van gedeputeerde staten, met bijbehorende stukken, tot goedkeuring van het raadsbesluit tot overschrijving van de akte van schuldbekentenis, d.d. 30 november 1861, onder hypothecair verband, ten laste van H. Janssen, weduwe van H. van Oijen, te Blerick en ten behoeve van de gemeente, groot ƒ 1.100,--, op naam van A. Peeters te Blerick, onder hypothecair verband, 1871 april 5. 1 omslag.
N.B. Voor de belegging van die ƒ 1.100,-- in handen van H. Janssen, zie inv. nr. 1148.

1155 Raadsbesluit, met bijbehorende stukken, tot het vragen van machtiging aan gedeputeerde staten tot belegging van ƒ 800,-- in handen van H. van Helden, onder hypothecair verband, 1872 januari 18. 1 omslag.

1156 Besluit van gedeputeerde staten tot goedkeuring van het raadsbesluit tot belegging van ƒ 1.000,-- in handen van J. Hanssen, onder hypothecair verband, en raadsbesluit tot verlaging van het rentepercentage van deze lening, 1872 november 29/1898 januari 17. 1 omslag.

1157 Besluit van gedeputeerde staten tot goedkeuring van het raadsbesluit tot belegging van ƒ 3.800,-- in handen van B. Zegers te Helden, onder hypothecair verband, 1876 januari 28. 1 stuk.

1158 Besluit van gedeputeerde staten tot goedkeuring van het raadsbesluit tot overdracht van de afdeling Grubbenvorst op de afdeling Lottum van de akte van schuldbekentenis, d.d. 29 november 1855, onder hypothecair verband, ten laste van G. Sweijen te Aijen en ten behoeve van de gemeente, groot ƒ 2.000,--, 1880 juli 9. 1 stuk.

1159 Besluit van gedeputeerde staten tot goedkeuring van het raadsbesluit tot belegging van ƒ 1.200,-- in handen van L. van Roy te Buggenum, onder hypothecair verband, 1886 november 12. 1 stuk.

1160 Besluit van gedeputeerde staten tot goedkeuring van het raadsbesluit tot belegging van ƒ 1.000,-- in handen van J. Bodden te Bergen, onder hypothecair verband, 1887 april 22. 1 stuk.

1161 Besluit van gedeputeerde staten tot goedkeuring van het raadsbesluit tot belegging van ƒ 5.000,-- door aankoop van een inschrijving op het grootboek der Nederlandse schuld, 1888 maart 28. 1 stuk.

1162 Besluit van gedeputeerde staten, met bijbehorende stukken, tot goedkeuring van het raadsbesluit tot belegging van ƒ 2.500,-- door aankoop van een inschrijving op het grootboek der Nederlandse schuld, 1889 augustus 23. 1 omslag.

1163 Besluit van gedeputeerde staten tot goedkeuring van het raadsbesluit tot belegging van ƒ 3.000,-- in handen van P.J. Tax te Well, onder hypothecair verband, 1890 juli 25. 1 stuk.

1164 Besluit van gedeputeerde staten tot goedkeuring van het raadsbesluit tot belegging van ƒ 600,-- door aankoop van een inschrijving op het grootboek der nationale schuld, 1890 juli 25. 1 stuk.

1165 Besluit van gedeputeerde staten tot goedkeuring van het raadsbesluit tot belegging van *f* 2.000,-- door aankoop van een inschrijvingen op het grootboek der nationale schuld, 1891 november 13. 1 stuk.

1166 Besluit van gedeputeerde staten tot goedkeuring van het raadsbesluit tot belegging van *f* 1.000,-- door aankoop van een inschrijving op het grootboek der nationale schuld, 1892 april 29. 1 stuk.

1167 Besluit van gedeputeerde staten tot goedkeuring van het raadsbesluit tot belegging van *f* 1.000,-- door aankoop van een inschrijving op het grootboek der nationale schuld, 1893 mei 26. 1 stuk.

1168 Besluit van gedeputeerde staten tot goedkeuring van het raadsbesluit tot belegging van *f* 1.000,-- door aankoop van een inschrijving op het grootboek der nationale schuld, 1894 augustus 3. 1 stuk.

1169 Besluit van gedeputeerde staten tot goedkeuring van het raadsbesluit tot belegging van *f* 500,-- door aankoop van een inschrijving op het grootboek der nationale schuld, 1894 augustus 3. 1 stuk.

1170 Besluit van gedeputeerde staten tot goedkeuring van het raadsbesluit tot belegging van *f* 1.000,-- door aankoop van een inschrijving op het grootboek der nederlandse schuld, 1895 september 13. 1 stuk.

1171 Besluit van gedeputeerde staten tot goedkeuring van het raadsbesluit tot belegging van *f* 1.200,-- door aankoop van een inschrijving op het grootboek der nederlandse schuld, 1896 juli 17. 1 stuk.

1172 Besluit van gedeputeerde staten, met bijbehorende stukken, tot goedkeuring van het raadsbesluit tot belegging van *f* 4.000,-- in handen van P.H. Aerts te Swolgen, onder hypothecair verband, 1896 augustus 5. 1 omslag.

1173 Besluit van gedeputeerde staten tot goedkeuring van het raadsbesluit tot belegging van *f* 1.000,-- door aankoop van een inschrijving op het grootboek der Nederlandse schuld, 1897 augustus 28. 1 stuk.

1174 Besluit van gedeputeerde staten tot goedkeuring van het raadsbesluit tot verlaging van het rentepercentage van de akte van schuldbekentenis ten laste van L. en M.A. Berden en ten behoeve van de gemeente, groot *f* 3.000,--, 1898 april 29. 1 stuk.

1175 Besluit van gedeputeerde staten tot goedkeuring van het raadsbesluit tot belegging van *f* 1.500,-- door aankoop van een inschrijving op het grootboek der Nederlandse schuld, 1899 april 15. 1 stuk.

1176 Besluit van gedeputeerde staten, met bijbehorende stukken, tot goedkeuring van het raadsbesluit tot belegging van ƒ 1.100,-- in handen van P.J. Faessen te Blerick, onder hypothecair verband, 1902 mei 23. 1 omslag.

1177 Besluit van gedeputeerde staten tot goedkeuring van het raadsbesluit tot belegging van ƒ 1.000,-- door aankoop van een inschrijving op het grootboek der Nederlandse schuld, 1905 september 23. 1 stuk.

1178 Akte van schuldbekentenis, onder hypothecair verband, ten laste van P. Frencken te Tegelen en ten behoeve van de gemeente, groot ƒ 900,--, 1907 augustus 3. 1 akte + bijlagen.

1179 Raadsbesluit, met bijbehorende stukken, tot het vragen van machtiging aan gedeputeerde staten tot belegging van ƒ 1.000,-- bij de rijkspostspaarbank, 1907 september 3. 1 omslag.

1180 Raadsbesluit, met besluit van gedeputeerde staten tot goedkeuring van dit raadsbesluit, tot het vragen van machtiging aan gedeputeerde staten tot belegging van ƒ 3.500,-- door aankoop van een inschrijving op het grootboek der Nederlandse schuld, 1910 mei 6. 1 omslag.

1181 Raadsbesluit, met bijbehorende stukken, tot het vragen van machtiging aan gedeputeerde staten tot belegging van ƒ 3.500,-- bij de gemeentespaarbank te Venlo, 1910 juni 28. 1 omslag.

1182 Besluit van gedeputeerde staten tot goedkeuring van het raadsbesluit tot verkoop van 7 inschrijvingen op het grootboek der nederlandse schuld, nominaal groot ƒ 6.300,--, 1910 december 30. 1 stuk.

1183 Besluit van gedeputeerde staten, met bijbehorende stukken, tot goedkeuring van het raadsbesluit tot belegging van ƒ 4.500,-- in handen van G. Angenent te Sint Agatha, onder hypothecair verband, 1910 december 30. 1 omslag.

1184 Besluit van gedeputeerde staten tot goedkeuring van het raadsbesluit tot belegging van ƒ 1.800,-- bij de gemeentespaarbank te Venlo, 1910 december 30. 1 stuk.

1185 Besluit van gedeputeerde staten tot goedkeuring van het raadsbesluit tot belegging van ƒ 500,-- bij de gemeentespaarbank te Venlo, 1911 december 1. 1 stuk.

1186 Besluit van gedeputeerde staten, met bijbehorende stukken, tot goedkeuring van het raadsbesluit tot belegging van ƒ 900,-- in handen van J. Benders te Blerick, onder hypothecair verband, 1916 oktober 27. 1 omslag.

1187 Raadsbesluit, met bijbehorende stukken, tot eventuele belegging van overtollige kasgelden bij de boerenleenbank te Grubbenvorst, 1931 oktober 28. 1 omslag.

1188 Bewijzen van gedane afschrijvingen in het grootboek der nationale schuld, 1888 - 1899. 1 omslag.

1189 Andere stukken betreffende de belegging van gemeentegelden en belegde gemeentegelden, 1834 - 1919. 1 omslag.

1190 Raadsbesluiten, met bijbehorende stukken, tot het aangaan van rekening-courant-overeenkomsten met de N.V. Bank voor Nederlandse Gemeenten te 's Gravenhage, 1927 - 1937. 1 omslag.

1191 Processen-verbaal van en correspondentie over de opneming van de gemeentekas, 1830 - 1847. 1 omslag.

c schuld

N.B. Geldleningen, aangegaan voor bepaalde doeleinden, zijn geklasseerd naar de onderwerpen, b.v. een geldlening voor verbetering van een weg bij wegen, enz. Zie hiervoor inv. nrs. 1269, 2112 - 2114a, 2296, 2622 en 2627.

1192 Staat van gemeenteschulden, 1817 oktober 23. 1 katern.

1193 Besluit van gedeputeerde staten tot liquidering en fixering van de gevestigde en opeisbare gemeenteschuld, 1819 juni 30. 1 katern.

1194 Staten van aflossing van gemeenteschulden, 1825 - 1834. 1 omslag.

1195 Register van geldleningen, 1919 - 1937. 1 katern.

1196 Akte van overdracht door de erfgenamen van wijlen J. Nooten aan J. Camps te Horst van het vierde gedeelte van een kapitaal ten laste van de gemeente Grubbenvorst, groot *f* 448,87, 1834 januari 8. 1 akte.

1197 Akte van overdracht door A., L. en J.G. Peeters te Venray aan J. Camps te Horst van het vierde gedeelte van een kapitaal ten laste van de gemeente Grubbenvorst, groot *f* 448,87, 1834 januari 10. 1 akte.

1198 Beschikking van gedeputeerde staten tot het bewilligen in de aflossing uit de beschikbare fondsen van een gemeenteschuld, groot ƒ 945,--, 1852 december 29. 1 stuk.

1199 Akte van deling van de nalatenschap van A. Lenards en zijn vrouw G. van den Hurk, waarbij aan L. Lenards o.a. wordt toebedeeld een obligatie ten laste van de heerlijkheid Lottum, groot ƒ 1.500,--, en een obligatie ten laste van de heerlijkheid Grubbenvorst, groot ƒ 4.200,--, 1784 juli 5; authentiek afschrift, 1855 januari 2. 1 akte.

1200 Besluit van gedeputeerde staten tot het verlenen van machtiging aan de gemeente om de daartoe beschikbaar zijnde fondsen aan te wenden voor de afslossing der nog bestaande gevestigde gemeenteschuld, 1862 augustus 1. 1 stuk.

1201 Raadsbesluiten, met bijbehorende stukken, tot het vragen van machtiging aan gedeputeerde staten tot het aangaan van geldleningen ten behoeve van de aflossing van distributieschulden en andere stukken betreffende distributieschulden, 1919 - 1925, 1 omslag.

1202 Raadsbesluit, met bijbehorende stukken, tot het aangaan van een geldlening bij de N.V. Bank voor Nederlandse Gemeenten te 's Gravenhage, groot ƒ 6.724,81, ten behoeve van de aflossing van een gelijke schuld, 1934 juni 5. 1 omslag.

1203 Andere stukken betreffende gemeenteschulden, 1819 - 1858, 1920 - 1937. 1 omslag.

3 BENODIGDHEDEN EN HULPMIDDELEN

1204 Stukken betreffende de administratieve briefwisseling en de geregelde gang der administratie, 1826 - 1844. 1 omslag.

1205 Stukken betreffende de abonnementsprijs van het administratief memoriaal en het staatsblad, de intekening op het bijvoegsel van het staatsblad en op een geografische kaart van het hertogdom Limburg, 1842 - 1849. 1 omslag.

1206 Stukken betreffende het toezicht op, de inspectie, ordening en inventarisatie van het gemeente-archief, de invoering van het registratuurstelsel van de Vereniging van Nederlandse Gemeenten, de inlevering en in bewaring geving van het oud-archief aan en de overbrenging van de doop-, trouw- en sterfboeken naar het rijksarchief in Limburg te Maastricht, 1872 - 1938. 1 omslag.

1207 Verordening op de afkondiging van plaatselijke verordeningen, 1861 juli 10; authentiek afschrift, (ca. 1925), 1 stuk.

4 GEBOUWEN EN TERREINEN VOOR DE DIENST BESTEMD

1208 Stukken betreffende de bouw van een raadhuis, kapelanie, wachthuis enz., 1843 - 1845, 1 omslag.

1209 Akte van overdracht van de kapelanie aan het r.k. Kerkbestuur van Grubbenvorst, onder uitdrukkelijk voorbehoud dat de gemeente ten eeuwige dagen als raadhuis, secretarie en bergplaats zal kunnen gebruiken de drie lokalen, die thans als zodanig door haar worden gebruikt, 1886 december 27. 1 akte + bijlagen.

1210 Akte van aankoop van een perceel tuin, sectie C no. 3454 en 2430, groot ongeveer 9,20 a., toebehorend aan B.Th. Sloot, ten behoeve van de bouw van een nieuw gemeentehuis, 1937 augustus 18. 1 akte + bijlagen.

1211 Akte van ruil van een perceel grond, sectie C no 2354 en 2430, groot ongeveer 35 ca., tegen een perceel grond, sectie C no 2553, groot ongeveer 15 ca., toebehorend aan P.A.H. van Hegelsom, met het oog op de ligging van het nieuwe gemeentehuis, 1938 februari 11. 1 akte + bijlagen.

1212 Stukken betreffende de bouw van een nieuw gemeentehuis, de inrichting van een archiefbewaarplaats en de aanleg van een centrale verwarming in dit nieuwe gebouw, 1936 - 1938. 1 omslag.

1213 Stukken betreffende de opening van het nieuwe gemeentehuis, 1938. 1 omslag.

V VORMING VAN VERTEGENWOORDIGENDE LICHAMEN

1214 Stukken betreffende de verkiezing van leden van het nationaal congres, leden bij de kamer van volksvertegenwoordigers en senatoren, 1830 - 1837. 1 omslag.

1215 Stukken betreffende de verdeling der gemeente in stemdistricten, 1896. 1 omslag.

1216-1221 Kiezerslijsten voor de verkiezingen van leden van de tweede kamer der staten-generaal, de provinciale staten en de gemeenteraad, 1929/1930, 1930/1931, 1932/1933, 1933/1934, 1935/1936, 1937/1938. 6 katernen.

1222 Andere stukken betreffende de verkiezingen in het algemeen, 1820 - 1871. 1 omslag.

VI LICHAMEN, ORGANEN, INSTELLINGEN EN FUNCTIONARISSEN

1223 Proces-verbaal van de verkiezing van een burgemeester, assessoren en leden van de gemeenteraad, 1830 oktober 29. 1 stuk.

1224 Stukken betreffende opgaven van en veranderingen in het personeel der gemeente, bestaande uit raadsleden, wethouders, burgemeester, secretaris en ontvanger, en de onverenigbaarheid van de betrekking van burgemeester, schepen (assessor) en raadslid met die van genees- of heelmeester der gemeente, 1830 - 1860. 1 omslag.

1 VERTEGENWOORDIGENDE LICHAMEN VAN STAATKUNDIGE AARD MET BESTURENDE EN/OF VERORDENENDE BEVOEGDHEID

1225 Processen-verbaal van de zittingen der stembureau's ten behoeve van de verkiezing der leden van de tweede kamer der staten-generaal, 1929, 1933, 1937. 1 omslag.

1226 Andere stukken betreffende de verkiezing van leden van de tweede kamer der staten-generaal en stukken betreffende de verkiezing van kandidaten voor de eerste kamer der staten-generaal, 1848 - 1922. 1 omslag.

1227 Processen-verbaal van de zittingen der stembureau's ten behoeve van de verkiezing der leden van de provinciale staten, 1931, 1935. 1 omslag.

1228 Andere stukken betreffende de verkiezing van leden van de provinciale staten, 1826 - 1910. 1 omslag.

1229 Processen-verbaal van de zittingen der stembureau's ten behoeve van de verkiezing der leden van de gemeenteraad en processen-verbaal van de zittingen van het hoofdstembureau tot het vaststellen van de uitkomst der stemming ter verkiezing der leden van de gemeenteraad, 1927, 1931, 1935. 1 omslag.

1230 Besluiten van het centraal stembureau tot het vaststellen van de uitslag der verkiezing van de leden van de gemeenteraad, 1927, 1931, 1935. 1 omslag.

1231 Besluit van de voorzitter van het centraal stembureau ter benoeming van een lid van de gemeenteraad noodzakelijk geworden door het openvallen van een plaats in de gemeenteraad, 1928 mei 4. 1 stuk.

1232 Andere stukken betreffende de benoeming en verkiezing van leden van de gemeenteraad en stukken betreffende de herbenoeming, toelating en eedsaflegging van leden van de gemeenteraad, 1809 - 1865. 1 omslag.
N.B. Sommige stukken handelen ook over de benoeming van assessoren en schepenen. Zie ook inv. nrs. 1223 en 1289.

1233-1236 Presentieregisters voor de vergaderingen van de gemeenteraad, 1852 - 1952. 4 katernen.

1237 Besluiten van gedeputeerde staten tot vaststelling van het presentiegeld der raadsleden voor het bijwonen der raadsvergaderingen, 1851, 1862, 1901, 1918. 1 omslag.

1238 Rooster van aftreding van de leden van de gemeenteraad, 1901 - 1931. 1 deel.

1239 Andere stukken betreffende het aftreden en ontslag van leden van de gemeenteraad, 1838 - 1868. 1 omslag.

2 UITVOEREND COLLEGE

1240 Reglementen van orde voor de vergaderingen van burgemeester en wethouders, 1920, 1927. 1 omslag.

1241 Stukken betreffende de benoeming en het ontslag van assessoren, schepenen en wethouders, 1827 - 1935. 1 omslag.
N.B. Zie ook inv. nrs. 1223, 1232, 1258 en 1289.

1242-1245 Presentieregisers voor de vergaderingen van burgemeester en wethouders, 1911 - 1948. 4 katernen.

1246 Stukken betreffende de jaarwedden der wethouders, 1882, 1919, 1937. 1 omslag.
N.B. Zie ook inv. nr. 1258.

3 FUNCTIONARISSEN

1247 Stukken betreffende de verjaardag en het overlijden van koning Willem I, 1839, 1843. 1 omslag.

1248 Stukken betreffende een doorreis door Limburg, de verjaardag, het overlijden, de begrafenis van en de oprichting van een standbeeld voor koning Willem II, 1841 - 1849. 1 omslag.

1249 Stukken betreffende de aanvaarding van de regering door, doorreizen door Limburg, het overlijden en de begrafenis van koning Willem III, 1849 - 1890. 1 omslag.

1250 Stukken betreffende het overlijden, de begrafenis en hulde aan de nagedachtenis van koningin Sophia, Frederika, Mathilda, 1877, 1878. 1 omslag.

1251 Circulaire betreffende een bewijs van hulde aan Prinses Sophia bij haar aanstaande gouden huwelijksfeest, 1892 februari 6. 1 stuk.

1252 Stukken betreffende een bezoek aan Limburg, het overlijden en de begrafenis van koningin Emma, 1895, 1934. 1 omslag.

1253 Stukken betreffende de aanvaarding van de regering door, huldeblijken aan, het huwelijk, de bevalling, het zilveren huwelijksfeest, het 25-jarig regeringsjubileum, de verjaardagen, bezoeken aan Limburg en persoonlijke veiligheid van koningin Wilhelmina, 1898 - 1938. 1 omslag.

1254 Stukken betreffende de geboorte, de verloving en het huwelijk van prinses Juliana, 1909, 1936, 1937. 1 omslag.

1255 Stukken betreffende het overlijden en de begrafenis van prins Hendrik, 1934. 1 omslag.

1256 Stukken betreffende de geboorte van prinses Beatrix, 1937, 1938. 1 omslag.

1257 Stukken betreffende provinciale functionarissen, 1822 - 1856. 1 omslag.

1258 Stukken betreffende de jaarwedde en het pensioen van de burgemeester, secretaris en ontvanger, 1853 - 1936. 1 omslag.
N.B. Sommige stukken handelen ook over de jaarwedde van wethouders.

1259 Koninklijke beschikking, waarbij wordt bepaald dat de bediening van secretaris en die van ontvanger door dezelfde persoon worden bekleed in de gemeente Grubbenovrst, 1935 december 28. 1 stuk.

1260 Schrijven van gedeputeerde staten, waarin zij te kennen geven, dat het ambt van secretaris onverenigbaar is met de post van onderwijzer, 1851 oktober 8. 1 stuk.

1261 Schrijven van gedeputeerde staten betreffende de instructie van de gemeentesecretaris, en reglementen op de rechtstoestand van de gemeentesecretaris, 1865, 1933, 1934. 1 omslag.

1262 Schrijven van gedeputeerde staten betreffende de instructie van de gemeente-ontvanger, 1862 september 26. 1 stuk.

1263 Instructie voor de gemeente-ontvanger, 1916 oktober 24. 1 stuk.

1264 Raadsbesluit, met besluit van gedeputeerde staten tot goedkeuring van dit raadsbesluit, tot handhaving van het bedrag der door de ontvanger te stellen zekerheid op ƒ 2.000,--, 1928 december 18. 1 omslag.

4 TAKKEN VAN DIENST; BEDRIJVEN

1265 Verordeningen, met bijbehorende stukken, regelende de eisen van benoembaarheid en de bezoldiging van de veldwachters der gemeente, 1934 - 1943. 1 omslag.

1266 Lijst van personen, aan wie een aanstelling als onbezoldigd dienaar van politie in buitengewone dienst der gemeente is uitgereikt, 1931. 1 stuk.

1267 Stukken betreffende de benoeming, kleding en bewapening der gemeenteveldwachters, de benoeming van brigadiers, het bezigen van politiepersoneel voor werkzaamheden, vreemd aan de politiedienst, het niet vervullen van een vacature en de regeling van de politiedienst, 1837 - 1853, 1892, 1927. 1 omslag.

1268 Verordening, met bijbehorende stukken, op het beheer van het levensmiddelenbedrijf in de gemeente, 1917 december 19. 1 omslag.

1269 Raadsbesluiten, met besluiten van gedeputeerde staten tot goedkeuring, tot het vragen van machtiging aan gedeputeerde staten tot het aangaan van geldleningen bij de boerenleenbank te Grubbenvorst ten behoeve van de dekking der kosten van het levensmiddelenbedrijf. 1919, 1920. 1 omslag.

1270 Rapport van het accountantskantoor van H. Winters Mzn. te Venlo, uitgebracht aan burgemeester en wethouders der gemeente, inzake een onderzoek van de administratie van het distributiebedrijf, 1923 maart 15. 1 katern.

5 VERENIGING NEDERLANDSE GEMEENTEN

1271 Stukken betreffende de toetreding van de gemeente als lid tot de Vereniging van Nederlandse Gemeenten, 1929. 1 omslag.

VII PLICHTEN EN BEVOEGDHEDEN; REGELING EN VASTSTELLING DER BESTUURS- EN BEHEERSHANDELINGEN

1272 Raadsbesluit tot het machtigen van het college van burgemeester en wethouders tot het aangaan van overeenkomsten ter uitvoering van alle raadsbesluiten betreffende burgerrechtelijke handelingen, 1928 oktober 15. 1 stuk.

1273 Verordeningen, met bijbehorende stukken, aanwijzende de verordeningen tegen wier overtreding straf is bedreigd, die voortdurend en met uitsluiting van alle andere blijven gelden, 1919 - 1936. 1 omslag.

HOOFDSTUK II PERSONEEL

1274 Ambtenarenreglement, met bijbehorende stukken, 1931 maart 30. 1 omslag.

1275 Koninklijk besluit, met bijbehorende stukken, tot het verlenen van ontheffing aan de gemeente van de verplichting, vervat in artikel 179, tweede lid, der gemeentewet, 1936 november 9. 1 omslag.
N.B. Artikel 179, tweede lid, der gemeentewet schrijft de raad voor de ambten en betrekkingen in dienst der gemeente aan te wijzen, welke - met uitsluiting van andere gegadigden - slechts kunnen worden vervuld door militairen of gewezen militairen in dient van een der lichaam, genoemd in artikel 3 en artikel 4 der persioenwet 1922.

1276 Staat van het ambtenarenpersoneel in dienst van de gemeente op 31 december 1931, 1 stuk.

1277 Lijst van personen aan wie een aanstelling als bezoldigd dienaar van politie in buitengewone dienst der gemeente is uitgereikt, 1931. 1 stuk.

1278 Register bevattende gegevens omtrent de sociale staat op 1 oktober 1913 van de ambtenaren, die de gemeente op die datum in een gemeentelijke betrekking dienden, 1914 februari 28. 1 katern.

1279 Staat van door de ambtenaren der gemeente genoten beloningen gedurende de tijd, die zij vóór 1 oktober 1913 boven de leeftijd van 18 jaar in werkelijke dienst in gemeentelijke betrekkingen hebben doorgebracht, alsmede van de duur van de door hen in elke dier betrekkingen doorgebrachte tijd, (1914). 1 stuk.

1280 Staten van plaats gehad hebbende mutatiën in het ambtenarenpersoneel in dienst van de gemeente, 1920 - 1938. 1 omslag.

1281 Raadsbesluiten, met bijbehorende stukken, inzake verhaal van pensioenbijdragen door de gemeente-ambtenaren, 1913 - 1915, 1924. 1 omslag.

1282 Register ingevolge de pensioenwet 1922 voor ambtenaren in dienst der gemeente, (1923). 1 katern.

1283 Gespecificeerde opgave van bijdragen door de gemeente voor inkoop van pensioen ingevolge de artikelen 40, 135 en 136 der pensioenwet 1922, dienstjaar 1930. 1 stuk.

1284 Gespecificeerde opgaven der bijdragen door de gemeente ingevolge artikel 36, lid 1, a en b, der pensioenwet 1922, dienstjaren 1926, 1933. 1 omslag.

1285 Gespecificeerde opgaven van verhaal van pensioenbijdragen, dienstjaren 1928 - 1938. 1 omslag.

1286 Andere stukken betreffende het pensioen van het gemeentepersoneel, 1847, 1914 - 1938. 1 omslag.
N.B. Sommige stukken handelen ook over het pensioen van onderwijzend personeel.

1287 Polis no 9072544, met aanhangsels, van de ongevallen-verzekeringmaatschappij Fatum te 's Gravenhage, waarin genoemde maatschappij het risico der ongevallenwet 1921 overneemt van de gemeente bij de uitoefening van de bedrijven van: I onderhouden en reinigen van riolen, bouwwerken, straten, watergangen, waterwerken en wegen, II van lantaarnopsteker, III van klokkenist en IV van brandweerbedrijf, 1923 januari 8. 1 omslag.

1288-1368 Persoonsbundels, 1810-1946. 27 stukken, 55 omslagen.

1288 Beckers, J., kantonnier, 1845. 1 omslag.

1289 Berden, J.H., gemeente-ontvanger, 1823 april 7. 1 stuk.
N.B. Dit stuk bevat ook de benoeming van B. de Lom de Berg tot schepen en G. Mulders tot lid van de gemeenteraad.

1290 Besouw, L., gemeenteveldwachter, 1858, 1864. 1 omslag.
N.B. Het besluit van gedeputeerde staten, d.d. 10 februari 1864, tot ontslag van Besouw bevat ook de benoeming van A. Roodbeen, inv. nr. 1342, in zijn plaats.

1291 Blumenkamp, geneesheer, 1856 april 17. 1 stuk.

1292 Bos, J.H., gemeentesecretaris, 1819 oktober 18. 1 stuk.

1293 Bos, P., burgemeester, gemeentesecretaris, 1860, 1862. 1 omslag.

1294 Bos, P.J., schout, 1819. 1 omslag.

1295 Bos, P.J., klokluider, 1929 november 29. 1 stuk.

1296 Coenders, E.J.M., plaatsvervangend kantoorhoudster van het hulptelegraafkantoor te Grubbenvorst, 1908, 1912. 1 omslag.

1297 Cremers, G.H., burgemeester, 1902 - 1927. 1 omslag.

1298 Cuijpers, P.M., gemeenteveldwachter te Lottum, onbezoldigd rijksveldwachter, 1904 - 1935. 1 omslag.

1299 Everts, P.H., burgemeester, 1879 - 1902. 1 omslag.

1300 Everts, P.S. burgemeester, 1862 - 1879. 1 omslag

* Gielen, A.P.H. burgemeester, zie archief van na invoering registratuurstelsel.

* Goorden, G.A., gemeenteveldwachter, kantonnier, lantaarnopsteker, correspondent der arbeidsbemiddeling, zie archief van na invoering registratuurstelsel.

1301 Gooren, P.H., plaatsvervangend kantoorhouder van het hulptelegraafkantoor te Lottum, 1917. 1 omslag.

1302 Gooren, P.J., kantonnier, 1894 april 27. 1 stuk.

1303 Goossens, E., geneesheer, 1892, 1893. 1 omslag.

1304 Graven, F., geneesheer, 1830. 1 omslag.

1305 Haadsma, Tj., voorwerker bij de werkverschaffing in losse dienst, 1933 januari 1. 1 stuk.

1306 Hafmans, G., burgemeester, 1827 februari 12. 1 stuk.

1307 Handel, M. van, kantonnier, 1915, 1925. 1 omslag.

1308 Hegelsom, E.J.H. van, plaatsvervangend kantoorhoudster van het hulptelegraafkantoor te Grubbenvorst, 1914. 1 omslag.

* Hegelsom, G.A. van, gemeentesecretaris, gemeenteontvanger, ambtenaar van de burgerlijke stand, zie archief van na invoering registratuurstelsel.

1309 Hegelsom, H. van, correspondent der arbeidsbemiddeling, 1930, 1931. 1 omslag.

1310 Hegelsom, J.F. van, plaatsvervangend kantoorhouder van het hulptelegraafkantoor te Grubbenvorst, 1912 oktober 9. 1 stuk.
N.B. Zie ook inv. nr. 1338.

* Hegelsom, J.F. van, ambtenaar ter secretarie, ambtenaar van de burgerlijke stand, controleur der steunverlening, zie archief van na invoering registratuurstelsel.

1311 Hegelsom, W. van, ambtenaar van de burgerlijke stand, 1860, 1863. 1 omslag.

1312 Hendrix, H., kantonnier, gemeenteveldwachter te Lottum, 1853 - 1877. 1 omslag.
N.B. Het stuk van 1877 handelt ook over A. Roodbeen, inv. nr. 1342.

1313 Hendrix, P., kantonnier, gemeenteveldwachter te Lottum, 1850, 1853. 1 omslag.

1314 Hendrix, W., gemeenteveldwachter, 1879 juli 5. 1 stuk.

1315 Hermans, H., vroedvrouw, 1883 november 8. 1 stuk.

1316 Hermkens, A., gemeentesecretaris, 1835, 1837, 1851. 1 omslag.
N.B. Hij was tevens onderwijzer te Grubbenvorst, zie hiervoor inv. nr. 2447.

1316a Hermkes, G., gemeenteveldwachter, 1810. 1 omslag.

1317 Hermkens, H.J., ontvanger van het burgerlijk armbestuur te Grubbenvorst, 1856 april 17. 1 stuk.
N.B. Hij was tevens onderwijzer te Grubbenvorst, zie hiervoor inv. nr. 2448.

1318 Hermkens, J.H., gemeentesecretaris, tijdelijk gemeente-ontvanger, 1889. 1 omslag.

* Heuvelmans, C.P.H., ambtenaar van de burgerlijke stand, zie archief van na invoering registratuurstelsel.

1319 Heren, P.H. van, ambtenaar van de burgerlijke stand, uurwerkonderhouder en klokluider, 1913 - 1938. 1 omslag.

1320 Hueben, J.W., correspondent der arbeidsbemiddeling, 1927. 1 omslag.

1321 Jacobs, J., gemeenteveldwachter, 1845 - 1857. 1 omslag.

1322 Joosten, A.M.C., kantoorhoudster van het hulptelegraafkantoor te Grubbenvorst, 1915, 1921. 1 omslag.
N.B. Zie ook inv. nr. 1324.

1323 Joosten, H.P.G., plaatsvervangend burgemeester, 1927 - 1935. 1 omslag.
N.B. Voor zijn functie van ambtenaar van de burgerlijke stand, zie archief van na invoering registratuurstelsel.

1324 Joosten, M.A.G., plaatsvervangend kantoorhoudster van het hulptelegraafkantoor te Grubbenvorst, 1915, 1921. 1 omslag.
N.B. Het stuk van 1915 handelt ook over A.M.C. Joosten, inv. nr. 1322, en P.H. Stappers, inv. nr. 1352.

1325 Keltjens, S.J., kantoorhouder van het hulptelegraafkantoor te Lottum, 1913, 1920, 1921. 1 omslag.
N.B. Het stuk van 1913 handelt ook over M.G. Keltjens-Gerrats, inv. nr. 1326.

1326 Keltjens-Gerrats, M.G., plaatsvervangend kantoorhoudster van het hulptelegraafkantoor te Lottum, 1913, 1921. 1 omslag.
N.B. Zie ook inv. nr. 1325.

1327 Koster, K., gemeenteveldwachter te Lottum, 1903. 1 omslag.

1328 Leeuwe, H.F. van, gemeenteveldwachter te Lottum en deurwaarder der plaatselijk belastingen, 1903, 1904. 1 omslag.

1329 Leunen, R. van, kantonnier, 1886 december 10. 1 stuk.

1330 Lichtevelt, H., gemeentesecretaris, 1834 maart 26. 1 stuk.

1331 Lichtevelt, G.M., gemeente-ontvanger, 1851 - 1870. 1 omslag.

1332 Lichtevelt, M., gemeente-ontvanger, 1831 - 1848. 1 omslag.

1333 Linssen, W., ontvanger van het burgerlijk armbestuur te Lottum, 1856 augustus 7. 1 stuk.

1334 Loven, G., kantonnier, 1884 mei 9. 1 stuk.
N.B. Dit stuk handelt ook over G. Smits, inv. nr. 1347. Zie ook inv. nr. 1335.

1335 Mortel, P.B.A. van de, gemeentesecretaris, 1833 december 31. 1 stuk.

1336 Mulders, J., ontvanger van het burgerlijk armbestuur te Lottum, 1856 augustus 7. 1 stuk.

1337 Nouwen, L.C., kantoorhouder van het hulptelegraafkantoor te Lottum, 1905 september 6. 1 stuk.
N.B. Dit stuk handelt ook over Th. Nouwen-van Soest, inv. nr. 1338, en J.H. Stappers, inv. nr. 1349.

1338 Nouwen-van Soest, Th., plaatsvervangend kantoorhoudster van het hulptelegraafkantoor te Lottum, 1906 juli 17. 1 stuk.
N.B. Dit stuk handelt ook over J.P. van Hegelsom, inv. nr. 1310. Zie ook inv. nr. 1337.

1339 Pasch, A.F. van de, kantonnier, 1910 januari 28. 1 stuk.

1340 Paulussen, L.J., gemeenteveldwachter en deurwaarder van de plaatselijke belastingen, 1935 - 1938. 1 omslag.

1341 Receveur, H.M.A.H., geneesheer, 1893 - 1901. 1 omslag.

1342 Roodbeen, A., gemeenteveldwachter te Grubbenvorst, 1864, 1892, 1900. 1 omslag.
N.B. Zie ook inv. nrs. 1290 en 1312.

1343 Roodbeen, J.A., gemeenteveldwachter te Grubbenvorst, onbezoldigd rijksveldwachter, 1900 - 1930. 1 omslag.

1344 Rootbeen, J., kantonnier, lantaarnopsteker, 1899 - 1946. 1 omslag.

1345 Schreurs, J., kantonnier, 1891 juli 10. 1 stuk.
N.B. Dit stuk handelt ook over G. Loven, inv. nr. 1334.

1346 Seroo, G., kantonnier, 1896, 1910. 1 omslag.

1347 Smits, G., kantonnier, 1875 april 2. 1 stuk.
N.B. Dit stuk handelt ook over G. Loven, inv. nr. 1334.

1348 Soest, J.B. van, burgemeester, ambtenaar van de burgerlijke stand, 1835 - 1848. 1 omslag.

1349 Stappers, J.H. kantoorhouder van het hulptelegraafkantoor te Grubbenvorst, 1914. 1 omslag.
N.B. Zie ook inv. nr. 1337.

* Stappers, M.J., gemeentewerkman, zie archief van na invoering registratuurstelsel.

1350 Stappers, P.F., gemeente-ontvanger, telefoonhouder, 1896, 1914, 1917. 1 omslag.

1351 Stappers, P.H., gemeente-ontvanger, 1862, 1881, 1889. 1 omslag.

1352 Stappers, P.H., plaatsvervangend kantoorhouder van het hulptelegraafkantoor te Grubbenvorst, 1913 - 1915. 1 omslag.
N.B. De stukken van 1913 en 1914 handelen ook over G.W. Wennekers, inv. nr. 1363. Zie ook inv. nr. 1324.

* Strijbosch, H.M.A.M., geneesheer, zie arhcief van na invoering registratuurstelsel.

1353 Tebbens, H.M., vroedvrouw te Grubbenvorst en Broekhuizen, 1899 - 1932. 1 omslag.

1354 Tepe, F.R.M., geneesheer, 1908 - 1910. 1 omslag.

1355 Termeer, A.H., burgemeester, 1926 - 1928. 1 omslag.

1356 Timmermans, A., gemeente-ontvanger, 1823 februari 19. 1 stuk.

1357 Vaessen, A.H., secretaris en ontvanger van het burgerlijk armbestuur van Grubbenvorst, 1930 mei 3. 1 stuk.

* Valckx, M.H., vroedvrouw te Grubbenvorst en Broekhuizen, zie archief van na invoering registratuurstelsel.

1358 Vemde, L. van, deurwaarder van de plaatselijke belastingen, 1920, 1921. 1 omslag.

1359 Vergeldt, P.M. ambtenaar van de burgerlijke stand, 1922 april 19. 1 stuk.

1360 Verheijen, L., kantonnier, 1898 augustus 26. 1 stuk.

1361 Vermazeren, H.G., poetsvrouw van de school te Lottum, 1929, 1930. 1 omslag.

1362 Vostermans, W., lantaarnopsteker, kantonnier in tijdelijke dienst, 1921, 1922. 1 omslag.

1363 Wennekers, G.W., plaatsvervangend kantoorhouder van het hulptelegraafkantoor te Lottum, 1917 juli 7. 1 stuk.
N.B. Zie ook inv. nr. 1352.

1364 Weijden, C.L.A. van der, geneesheer, 1926 - 1930. 1 omslag.

1365 Wilmer, B.A., ambtenaar van de burgerlijke stand, 1928. 1 omslag.

1366 Wolters, O.K.M.H., geneesheer, 1902 - 1907. 1 omslag.

1367 Zegers, H.J., secretaris en ontvanger van het burgerlijk armbestuur van Lottum, 1928, 1929. 1 omslag.

1368 Zuidwijk, W.J.A., deurwaarder van de plaatselijke belastingen, 1912. 1 omslag.

Markt van Lottum tussen de twee wereldoorlogen.

Grubbenvorst.
Jan de Beijer, 1749.
Tekst achterzijde: t'Dorp Gribe Vorst, in t'Landt Kessel.
Tekening: pen en penseel in kleur;
147 x 204 mm.
Gesigneerd links onder: JDB 1749.
Koninklijk Museum voor Schone Kunsten van België, Brussel, collectie Degrez nr. 258.

Vanaf de landweg, die uit de richting van Blerick kwam, tekende Jan de Beijer dit gezicht op de dorpskern van Grubbenvorst. Hoog boven de woonhuizen uit steekt de portaaltoren van de aan Maria gewijde kerk, die volgens een zeventiende-eeuwse gedenksteen zou dateren uit 1415. Rechts op de voorgrond zijn enkele mannen bezig met het zagen van planken uit een boomstam. Links op de onverharde weg is een aardig tafereeltje te zien van twee kinderen, die een koe melken. Links en rechts van de weg staan behuizingen met daken van stro.

J.M.C.Bruijnzeels-J.M.W.C.Schatorjé, Momentopnamen langs de Maas. Maastricht 1989, blz.35.
(Uitgave van het Limburgs Geschied- en Oudheidkundig Genootschap)

AFDELING II TAAK VAN DE ORGANEN

HOOFDSTUK III EIGENDOM.BELASTINGEN

I EIGENDOM EN BEZIT

1369 Koninklijke beschikking tot het verlenen van machtiging aan de gemeenten Grubbenvorst en Maasbree tot het sluiten van een overeenkomst, waarbij de gemeente Grubbenvorst afstand zal doen van het recht van weidegang op het Ooijbroek te Blerick, groot 28 bunder, 44 roeden en 46 ellen, aan de gemeente Maasbree tegen een aflosbare som van 5000 franken, 1840 augustus 26. 1 stuk.

1370 Beschikking van gedeputeerde staten, met bijbehorende stukken, tot het verlenen van machtiging aan de gemeente tot het aannemen van de aangeboden aflossing van een kapitaal, groot f 2350, verschuldigd door de gemeente Maasbree voor de afstand van het recht van weidegang op het Ooijbroek te Blerick ten behoeve van het dorp Blerick, 1842 november 22. 1 omslag.

1371 Andere stukken betreffende het Ooijbroek, door Grubbenvorst en Maasbree in gemeenschap bezeten, 1826-1840. 1 omslag.

II BELASTINGEN

1 BELASTINGEN ALGEMEEN

1372 Stukken betreffende de belastingen in het algemeen en stukken handelend over meerdere belastingen, 1820 - 1906. 1 omslag.

1373 Register van grondbelasting, personele en mobiliaire belasting, belasting op deuren en vensters, (ca. 1805). 1 katern.

1374 Register van grondbelasting, personele en mobiliaire belasting, belasting op deuren en vensters, patentbelasting, 1807. 1 katern.

2 DIRECTE BELASTINGEN

a directe belastingen algemeen

1375 Stukken betreffende de benoeming en het ontslag van leden van het college van zetters voor 's rijks directe belastingen, 1826 - 1906. 1 omslag.

b belastingen wegens gebouwde en ongebouwde eigendommen

1376-1378 Registers van nieuwe, veranderde of gesloopte gebouwen, 1885 - 1927. 3 katernen

1379 Register van aangiften van ongebouwde eigendommen, 1902 - 1947. 1 katern.

1380 Besluiten van gedupeerde staten betreffende aangiften tot tijdelijke vrijstelling, latere regeling of verhoging der belastbare opbrengst wegens landverbeteringen, 1855 - 1927. 1 omslag.

1381 Verordeningen, met bijbehorende stukken, op de heffing en invordering van opcenten op de hoofdsom der grondbelasting, 1855 - 1932. 1 omslag.
N.B. De koninklijke goedkeuring, d.d. 10 november 1855, van de verordening van 23 augustus 1855 betreft ook de goedkeuring van de verordening op de heffing van opcenten op de hoofdsom der personele belasting en de verordening op de heffing van een hoofdelijke omslag, beide eveneens van 23 augustus 1855, resp. inv. nrs. 1392 en 1482.

1382 Andere stukken betreffende de grond- en kadastrale belasting, 1826 - 1885. 1 omslag.

1383 Verordening, met bijbehorende stukken, op de heffing en invordering van een straatbelasting, 1936 oktober 8. 1 omslag.

1384- 1385 Kohieren der straatbelasting, dienstjaren 1937, 1938. 2 katernen.

1386 Verzoekschrift, met bijbehorende stukken, van J.M. Hueben e.a. te Lottum tot heffing van een baatbelasting van de aangeslotenen aan het electriciteitsnet, 1931 januari. 1 omslag

c kadaster
N.B. Voor het archief van het kadaster,
zie inv. nrs. 3693 - 3700.
Zie ook inv. nrs. 1382

1387 Legger van het kohier der kadastrale belasting, 1826. 1 deel.

d belastingen naar de uiterlijke staat

1388 Lijsten van schattingen en tellingen wegens de 1ste, 2de en 3de grondslag, gedaan door de rijksschatters op verlangen der belastingschuldigen, naar artikel 28, paragraaf 2 der wet wegens de belasting op het personeel van 29 maart 1833 (staatsblad no 4), 1858 - 1881. 1 omslag.

1389 Lijsten van schattingen van het mobilair, gedaan door rijksschatters, op verlangen der belastingschuldigen, naar artikel 28, paragraaf 3 der wet wegens de belasting op het personeel van 29 maart 1833 (staatsblad no 4), 1870 - 1880. 1 omslag.

1390 Beschikking van gedeputeerde staten tot afwijzing van de aanvrage van de gemeente om de heffing van de personele belasting over 1844 achterwege te mogen laten, 1844 oktober 15. 1 stuk.

1391 Lijst der te ontheffen belastingschuldigen van de personele omslag binnen de gemeente over het dienstjaar 1849, 1850 februari 28. 1 katern.

1392 Verordeningen, met bijbehorende stukken, op de heffing en invordering van opcenten op de hoofdsom der personele belasting, 1854 - 1935. 1 omslag.
N.B. Voor de koninklijke goedkeuring van de verordening van 23 augustus 1855, zie inv. nr. 1381.

1393 Verordeningen, met bijbehorende stukken, betreffende de classificatie van de gemeente voor de heffing der personele belasting, 1930, 1935. 1 omslag.

1394 Verordening, met bijbehorende stukken, tot wijziging van het percentage, genoemd in artikel 13, paragraaf 2, der wet op de personele belasting 1896 (personele belasting huurwaarde), en raadsbesluit, met bijbehorende stukken, tot intrekking van deze verordening, 1930 februari 11/1933 augustus 29. 1 omslag.

1395 Verordening, met bijbehorende stukken, tot het doen vervallen van de heffing der personele belasting naar de grondslagen dienstboden en paarden, 1930 februari 11. 1 omslag.

1396 Verordening, met bijbehorende stukken, tot wederinvoering van de heffing der personele belasting naar de grondslagen dienstboden en paarden, 1933 augustus 29. 1 omslag.

1397 Verordening, met bijbehorende stukken, tot het doen vervallen van de heffing der personele belasting naar de grondslag paarden, 1934 augustus 29. 1 omslag.

1398 Verordening, met bijbehorende stukken, tot vervanging van belastingbedragen, voorkomende in de wet op de personele belasting 1896, door andere bedragen (personele belasting biljarten), 1934 augustus 29. 1 omslag.

1399 Verordening, met bijbehorende stukken, krachtens artikel 31 duodecies paragraaf 2, tweede lid, der wet op de personele belasting 1896 (personele belasting koffiehuizen enz.), 1934 augustus 29. 1 omslag.

1400 Andere stukken betreffende de personele belasting, 1826 - 1910. 1 omslag.

1401 Verordeningen, met bijbehorende stukken, op de heffing en invordering van een belasting op toneelvertoningen en andere vermakelijkheden, 1922, 1932. 1 omslag.

1402 Verordeningen, met bijbehorende stukken, op de heffing en invordering van een belasting op de honden, 1879 - 1931. 1 omslag.
N.B. Voor de koninklijke goedkeuring van de verordening van 29 september 1879, zie inv. nr. 1482.

1403- 1480 Kohieren der hondenbelasting, dienstjaren 1906 - 1938. 78 katernen.

e belastingen naar het inkomen en vermogen

1481 Stukken betreffende de belasting van de dode hand, 1934. 1 omslag.

1482 Verordeningen, met bijbehorende stukken, op de heffing en invordering van een hoofdelijke omslag, 1855 - 1922. 1 omslag.

N.B. Voor de koninklijke goedkeuring van de verordening van 23 augustus 1855, zie inv. nr. 1381.
De koninklijke goedkeuring, d.d. 20 december 1879, van de verordening van 29 september 1879 betreft ook de goedkeuring van de verordening op de heffing van een belasting op honden, eveneens van 29 september 1879, inv. nr. 1402.

1483- 1551 Kohieren van de hoofdelijke omslag, dienstjaren 1880 - 1895, 1897, 1899, 1901, 1906 - 1921. 69 katernen.

1552 Besluiten van gedeputeerde staten betreffende beroepen van verschillende personen tegen de afwijzende beschikkingen van de raad op hun bezwaarschriften tegen hun aanslag in de hoofdelijke omslag, 1889, 1914 - 1922. 1 omslag.

1553 Verordeningen, met bijbehorende stukken, op de heffing en invordering van een plaatselijke inkomstenbelasting, 1922 - 1927. 1 omslag.

1554 Verordeningen, met bijbehorende stukken, op de heffing en invordering van opcenten op de hoofdsom der rijksinkomstenbelasting, 1922 - 1929. 1 omslag.

1555 Verordeningen, met bijbehorende stukken, op de heffing en invordering van opcenten op de hoofdsom der gemeentefondsbelasting, 1930 - 1938. 1 omslag.

1556 Verordening, met bijbehorende stukken, betreffende de classificatie van de gemeente voor de heffing der gemeentefondsbelasting, 1930 februari 11. 1 omslag.

1557 Verordeningen, met bijbehorende stukken, op de heffing van opcenten op de hoofdsom der vermogensbelasting, 1932 - 1935. 1 omslag.

3 VERBRUIKSBELASTINGEN

1558 Beschikkingen van gedeputeerde staten tot het verlenen van toestemming aan de gemeente om uit de gemeentekas speciale credieten te bezigen tot gedeeltelijke kwijting van de aanslag der gemeente in de admodiatie der rijksaccijnsen op het gemaal, het geslacht, de turf en de steeenkolen, 1844 - 1849. 1 omslag.

1559 Andere stukken betreffende de geadmodieerde accijnsen, 1830 - 1864. 1 omslag.

4 RECHTEN VAN REGISTRATIE ENZ.

1560 Stukken betreffende het registratie- en zegelrecht, 1829 - 1862. 1 omslag.

1561- 1569 Repertoria der akten, die aan de registratie onderworpen zijn, 1847 - 1917. 1 stuk, 8 katernen.

1570 Verordeningen, met bijbehorende stukken, op de heffing en invordering van leges ter secretarie en van rechten wegens verrichtingen van de ambtenaren van de burgerlijke stand, 1861 - 1944. 1 omslag.

1571- 1646 Lijsten van geheven leges ter secretarie en van rechten wegens verrichtingen van de ambtenaren van de burgerlijke stand, dienstjaren 1863 - 1938. 22 stukken, 54 omslagen.

5 BELASTINGEN NAAR ANDERE GRONDSLAGEN

1647 Verordeningen, met bijbehorende stukken, op de heffing en invordering van een belasting in natura of verplichtingen tot het leveren van hand- en spandiensten ten behoeve der buurtwegen en waterlossingen in de gemeente, 1854 - 1930. 1 omslag.

1648- 1649 Kohieren van de hand- en spandiensten, dienstjaren 1932, 1934. 2 katernen.

1650 Verordeningen, met bijbehorende stukken, op de heffing en invordering van vergunningsrecht voor de verkoop van sterke drank in het klein, 1881 - 1935. 1 omslag.

1650a Verordening, met bijbehorende stukken, op de heffing van verlofsrecht voor de verkoop van zwak-alcoholische drank in het klein, 1932 april 14. 1 omslag.

1651 Stukken betreffende de patentbelasting, 1832 - 1849. 1 omslag.
N.B. Zie ook inv. nr. 1374.

1652 Register van bewijzen bedoeld bij art. 34 der wet van 2 oktober 1893 (Staatsblad no. 149) tot heffing van een belasting op bedrijfs- en andere inkomsten, 1902 - 1925. 1 katern.

1653 Stukken betreffende de wet van 6 maart 1844, houdende vaststelling van een buitengewone belasting op de bezittingen en daarmee gepaard gaande geldlening en bijdrage, 1844. 1 omslag.

HOOFDSTUK IV OPENBARE ORDE

I OPENBARE ORDE ALGEMEEN

1654 Stukken betreffende de algemene politieverordening van 23 september 1858, 1858. 1 omslag.

1655 Stukken betreffende de algemene politieverordening van 29 oktober 1863, 1863, 1865. 1 omslag.

1656 Algemene politieverordening, met bijbehorende stukken, 1898 januari 17. 1 omslag.

1657 Algemene politieverordening, met bijbehorende stukken, 1909 februari 3. 1 omslag.

1658 Algemene politieverordening, met bijbehorende stukken, 1930 juli 11. 1 omslag.

II VERENIGING

1659 Schrijven van gedeputeerde staten betreffende het aan de koning gerichte adres van M.G. Mertens en zeventien anderen, allen leden van de te Grubbenvorst bestaande vereniging de Bisweide, houdende verzoek, dat de door haar aldaar onder de naam van Ursula's zusters voor de tijd van 29 jaar opgerichte nieuwe vereniging door de koning moge worden erkend, 1863 november 20. 1 stuk.

III WAPENEN EN MUNITIE

1660 Circulaire van de gedelegeerde commissaris van het arrondissement Roermond, waarin hij verzoekt hem een staat der geweren, sabels en leren banden, die de burgerij tot haar beschikking heeft, te doen toekomen, 1830 november 25. 1 stuk.

IV TOEZICHT OP OPENBARE GROND (STRAATPOLITIE)

1661 Verordeningen op woonwagens, 1925 - 1927. 1 omslag.

1662 Verordening, met bijbehorende stukken, op de heffing en invordering van gelden voor het hebben van een standplaats met een woonwagen, 1925 december 22. 1 omslag.

1663 Lijst van vragen en antwoorden betreffende woonwagens in de gemeente, 1911 juli 6. 1 stuk.

1664 Register van woonwagens, 1938, 1939. 1 katern.

1665 Verordening, met bijbehorende stukken, ter instandhouding van de goede orde op het buitenplein van en de toegangen tot het stationsgebouw in de gemeente, 1884 augustus 11. 1 omslag.

1666 Verordening, met bijbehorende stukken, op de heffing en invordering van schutgelden en berg- en bewaarlonen van gevonden voorwerpen, 1934 februari 6. 1 omslag.

V POLITIEMAATREGELEN TEN OPZICHTE VAN NEDERLANDERS EN INGEZETENEN

1 BURGERLIJKE STAND

N.B. Voor het archief van de ambtenaar van de burgerlijke stand, zie inv. nrs. 3642-3692.

1667 Schrijven van gedeputeerde staten betreffende de aanstelling van een tweede ambtenaar van de burgerlijke stand, 1857 augustus 24. 1 omslag.

1668 Reglementen op de rechtstoestand van de ambtenaar van de burgerlijke stand, met aanvulling, 1933, 1934. 1 omslag.

1669 Besluiten van gedeputeerde staten betreffende de jaarwedde en het pensioen van de ambtenaren van de burgerlijke stand, 1911, 1914, 1921. 1 omslag.

1670 Koninklijke beschikking tot het verlenen van vergunning aan de gemeente voor het houden van een dubbel stel registers van de burgerlijke stand vanaf 1 januari 1903 en wel het ene in het dorp Grubbenvorst en het andere in het dorp Lottum, 1902 november 24. 1 stuk.

1671 Stukken betreffende aanvragen om dispensatie in huwelijksbeletselen, 1841, 1922 - 1931. 1 omslag.

1672 Andere stukken betreffende de burgerlijke stand, 1821 - 1869. 1 omslag.

2 BEVOLKING

1673 Stukken betreffende voorschriften voor en inlichtingen uit de bevolkingsregisters. 1845 - 1849. 1 omslag.

1674- 1697 Bevolkingsregisters. 1829 - 1939. 24 delen.

1674 Bevolkingsregister 1829 - 1835. 1 deel.

1675 Bevolkingsregister 1835 - 1839. 1 deel.

1676 Bevolkingsregister 1839 - 1850. 1 deel.

1677 Bevolkingsregister 1850 - 1862. 1 deel.

1678- 1680 Bevolkingsregister 1862 - 1880. 3 delen
N.B. De eerste twee delen zijn alfabetisch op naam van de hoofden der gezinnen ingedeeld.
1678 A - L, 1862 - 1880. 1 deel.
1679 L - Z, 1862 - 1880. 1 deel.
1680 Dienstboden, 1862 - 1880. 1 deel.

1681- 1684 Bevolkingsregister 1880 - 1900. 4 delen.
N.B. De eerste twee delen zijn alfabetisch op naam van de hoofden der gezinnen ingedeeld.
1681 A - M, 1880 - 1900. 1 deel.
1682 N - Z, 1880 - 1900. 1 deel.
1683 Pensionaat, 1880 - 1900. 1 deel.
1684 Dienstboden, 1880 - 1900. 1 deel.

1685- 1689 Bevolkingsregister 1900 - 1910. 5 delen.
N.B. De dienstbodenregisters lopen door tot 1921.
1685 Grubbenvorst, 1900 - 1910. 1 deel.
1686 Lottum, 1900 - 1910. 1 deel.
1687 Pensionaat, 1900 - 1910. 1 deel.
1688 Dienstboden Grubbenvorst, 1900 - 1921. 1 deel.
1689 Dienstboden Lottum, 1900 - 1921. 1 deel

1690- 1692 Bevolkingsregister 1910 - 1921. 3 delen.
N.B. Voor de dienstbodenregisters van 1910 - 1921, zie inv. nrs. 1688 en 1689.
1690 Grubbenvorst, 1910 - 1921. 1 deel
1691 Lottum, 1910 - 1921. 1 deel.
1692 Pensionaat, 1910 - 1921. 1 deel.

1693- 1697 Bevolkingsregister 1921 - 1939. 5 delen.
1693 Grubbenvorst, 1921 - 1939. 1 deel.
1694 Lottum, 1921 - 1939. 1 deel.
1695 Pensionaat, 1921 - 1939. 1 deel
1696 Dienstboden Grubbenvorst, 1921 - 1939. 1 deel.
1697 Dienstboden Lottum, 1921 - 1939. 1 deel.

1698- 1699 Registers van ingekomen personen, 1927 - 1939. 2 katernen.

1700- 1705 Registers van vertrokken personen, 1903 - 1938. 6 katernen.

1706 Stukken betreffende de aanstellling en benoeming van voogden, 1834 - 1837. 1 omslag.

1707 Verordening, met bijbehorende stukken, op de heffing en invordering van een vergoeding voor het verstrekken van inlichtingen of opgaven uit het bevolkingsregister der gemeente, 1936 juli 16. 1 omslag.

1708 Stukken betreffende de verordening op de aangifte van de verhuizingen binnen de gemeente, 1862. 1 omslag.

1709- 1710 Huisnummersregisters, ongedateerd. 2 katernen.

1711 Bevolkingsstatistieken, 1932 - 1938. 1 omslag.

1712 Invullingsbiljetten van de eerste algemene tienjaarlijkse volkstelling, 1830. 1 omslag.

1713 Schrijven van de districts - commissaris te Roermond betreffende een volkstelling binnen de strategische kring der vesting Venlo, 1840 september 26. 1 stuk.

1714 Hoofdelijk invullingsregister, opgemaakt bij de derde algemene tienjaarlijkse volkstelling, 1849 november 19. 1 deel.

1715 Andere stukken betreffende de derde algemene tienjaarlijkse volkstelling, 1849, 1850. 1 omslag.

1716 Stukken betreffende de vierde algemene tienjaarlijkse volkstelling, 1860 - 1862. 1 omslag.

1717 Stukken betreffende de vijfde algemene tienjaarlijkse volkstelling, 1869 - 1873. 1 omslag.

1718 Stukken betreffende de achtste algemene tienjaarlijkse volkstelling, 1900. 1 omslag.

1719 Stukken betreffende de negende algemene tienjaarlijkse volkstelling, 1910. 1 omslag.

1720 Opgave van het personeel belast met de telling bij de tiende algemene tienjaarlijkse volkstelling, 1920 oktober 16. 1 stuk.

1721 Stukken betreffende de elfde algemene tienjaarlijkse volkstelling, 1930, 1931. 1 omslag.

3 IDENTITEIT, SIGNALEMENT EN INLICHTINGEN

1722- 1724 Staten betreffende de in de gemeente ontvangen schriftelijke of gedane mondelinge kennisgevingen, bedoeld bij de artt. 6, 7 sub 5, 8, 9 en 10, en bij de overgangsbepaling, 2e lid, der wet van 12 december 1892 (Staatsblad no 268), op het nederlanderschap en het ingezetenenschap, 1903, 1907, 1908. 3 stukken.

1725 Register van aangevraagde en uitgereikte nationaliteitsbewijzen, 1906 - 1935. 1 deel.

1726- 1728 Registers van aanvraag, uitreiking en verlenging van buitenlandse paspoorten, 1927 - 1938. 3 katernen.

1729 Andere stukken betreffende buitenlandse paspoorten, 1839-1847. 1 omslag.

1730 Register van ingezetenen, op wie lijfrenten gevestigd zijn, en van de gepensioneerden, woonachtig in de gemeente, aan wie attestatiën de vita worden afgegeven, 1880 - 1926, 1 katern.

VI POLITIEMAATREGELEN TEN OPZICHTE VAN VREEMDELINGEN

1731 Stukken betreffende verzoekschriften van B.E. Brauweiler, H. Dors, K.A. Grosse - Hering, P.F.G. Coenders en L. Reijnders om naturalisatie, 1922 - 1936. 1 omslag.

1732 Stukken betreffende toezicht op vreemdelingen, 1834 - 1849. 1 omslag.

1733 Verblijfregister 1914 - 1919. 1 katern.

VII TOEZICHT OP OPENBARE SAMENKOMSTEN IN GEBOUWDE OF BESLOTEN PLAATSEN

1734 Stukken betreffende het sluiten der herbergen, 1837 - 1862. 1 omslag.

VIII ANDERE AANGELEGENHEDEN BETREFFENDE DE OPENBARE ORDE

1735 Schrijven van I. van Wijlick te Kessel, waarin hij zijn grote verwondering en verontwaardiging uitspreekt over de vernielingen, toegebracht aan zijn eigendommen te Grubbenvorst, 1847 april 9. 1 stuk.

1736 Inlichtingsstaat betreffende de burgerwacht te Grubbenvorst, 1931 augustus 13. 1 stuk.

1737 Inlichtingsstaat betreffende de burgerwacht te Lottum, 1931 augustus 13. 1 stuk.

1738 Andere stukken betreffende de burgerwachten te Grubbenvorst en Lottum, 1918 - 1936. 1 omslag.

1739 Reglement der nachtwacht, 1827 oktober 26. 1 stuk.

1740 Stukken betreffende het huishoudelijk reglement op de dienst der nachtwacht, 1848, 1850. 1 omslag.

1741 Ontwerp - reglement op de dienst der nachtwacht, (ca. 1851). 1 stuk.

1742 Andere stukken betreffende de nachtwacht, 1822 - 1849. 1 omslag.

HOOFDSTUK V OPENBARE ZEDELIJKHEID

I ALCOHOL EN ANDERE VERDOVENDE MIDDELEN

1743 Schrijven van gedeputeerde staten, waarin zij de ontvangst berichten van de verordening betreffende wering van drankmisbruik op dagen van demobilisatie, 1916 november 3. 1 stuk.

1744 Verordening, met bijbehorende stukken, houdende tapverbod op dagen van mobilisatie, 1937 augustus 30. 1 omslag.

1745- 1748 Vergunningen, en daarop betrekking hebbende stukken, voor de verkoop van sterke drank in het klein uitsluitend aan logeergasten, 1905, 1906, 1910, 1916. 4 omslagen.

N.B. Deze serie vergunningen, z.g. logementsvergunningen, verleend door gedeputeerde staten, is alfabetisch op naam van de vergunninghouders geordend.

1745 Bouten, J., sectie C no 2354, 1906 mei 4. 1 omslag.

1746 Bouten, J.H., wijk A no 41, sectie C no 2354, 1916 juni 9. 1 omslag.

1747 Crooijmans, W.J.L. wijk A no 105a, sectie C no 2407, 1910 december 9. 1 omslag.

1748 Keiren, F.S., aan de Markt no 68, sectie A no 3117, 1905 maart 10. 1 omslag.

1749 Register van besluiten van burgemeester en wethouders ingevolge de drankwet, 1905 - 1943. 1 deel.

1750 Register van de door burgemeester en wethouders verleende vergunningen en verloven inzake de drankwet, 1904 - 1923. 1 katern.

1751- 1752 Registers van vergunningen voor de verkoop van sterke drank in het klein. 1905 - 1936. 2 katernen.

1753 Lijst van personen, op wier verzoek om vergunning voor de verkoop van sterke drank in het klein afwijzend werd beschikt, uitsluitend op grond, dat het voor de gemeente vastgestelde maximum - aantal vergunningen was bereikt, en die binnen de bij de wet bepaalde termijn een verzoek om plaatsing op de lijst hebben gedaan, 1904, 1905. 1 stuk.

1754 Besluit van gedeputeerde staten tot het verlenen van machtiging aan burgemeester en wethouders tot het verstrekken van een vergunning voor de verkoop van sterke drank in het klein boven het vastgestelde maximum - aantal vergunningen aan C. Jacobs te Lottum, 1884 januari 18. 1 stuk.

1755 Besluit van gedeputeerde staten tot het verlenen van machtiging aan burgemeester en wethouders tot het verstrekken van een vergunning voor de verkoop van sterke drank in het klein boven het vastgestelde maximum - aantal vergunningen aan J. Rievers te Grubbenvorst, 1888 april 13. 1 stuk.

1756 Besluit van gedeputeerde staten tot het weigeren van machtiging aan burgemeester en wethouders om J.H. Bouten een vergunning voor de verkoop van sterke drank in het klein boven het maximum - aantal vergunningen te verstrekken in de lokaliteit, sectie C no 1803, 1901 mei 24. 1 stuk.

1757 Besluiten van gedeputeerde staten tot het weigeren van machtiging aan burgemeester en wethouders om F.S. Keiren te Lottum een vergunning voor de verkoop van sterke drank in het klein boven het maximum - aantal vergunningen te verstrekken in de lokaliteit wijk B no 69, 1902 juli 4/september 5. 1 omslag.

1758 Verzoekschrift van W. Beurskens, gericht aan de koningin, om burgemeester en wethouders machtiging te verlenen hem een vergunning voor de verkoop van sterke drank in het klein boven het maximum - aantal vergunningen te verstrekken, met schrijven van gedeputeerde staten aan burgemeester en wethouders, waarin hen wordt meegedeeld dat geen machtiging kan worden gegeven voor deze vergunning, 1908 juni 16. 1 omslag.

1759 Raadbesluit om de koningin te verzoeken aan burgemeester en wethouders machtiging te verlenen aan J. Bouten vergunning te verstrekken voor de verkoop van sterke drank in het klein boven het vastgesteld maximum - aantal vergunningen in de lokaliteit, sectie C no 2354, met schrijven van gedeputeerde staten, waarin wordt meegedeeld, dat de gevraagde machtiging niet kan worden gegeven, 1908 september 24. 1 omslag.

1760 Besluit van gedputeerde staten tot het ongegrond verklaren van het hoger beroep, ingesteld door J. Wilmer tegen de weigering van burgemeester en wethouders van Grubbenvorst bij hun besluit van 15 februari 1908 van de door hem gevraagde vergunning voor de verkoop van sterke drank in het klein in de lokaliteit, sectie C no 2242, plaatselijk gemerkt A no 99, 1908 april 10. 1 stuk.

1761 Besluiten van gedeputeerde staten tot het verlenen van dispensatie aan P.J.Bos, W. Beurskens, Th. Coenders, P.J. Giesen en J. Keltjens van het verbod bedoeld bij art. 3 no 9 der wet van 28 juni 1881, houdende wettelijke bepalingen tot regeling van de kleinhandel in sterke drank en tot beteugeling van openbare dronkenschap, 1881 - 1883, 1888. 1 omslag.

N.B. Art. 3 no 9 der bovengenoemde wet houdt in, dat een vergunning voor verkoop van sterke drank in het klein geweigerd wordt, wanneer de verzoeker tolgaarder, brug- of sluiswachter is, of enig openbaar ambt bekleedt.

1762- 1767 Vergunningen, en daarop betrekking hebbende stukken, voor de verkoop van sterke drank in het klein, 1908-1931. 1 stuk, 5 omslagen.

N.B. Deze serie vergunningen is alfabetisch op naam van de vergunninghouders geordend.

1762 Coenen, J.L., A no 193, sectie E no 1634, 1922 mei 15. 1 omslag.

* Dijk, J.J. van: zie inv. nr. 1764.

1763 Hendriks, A.H., A no 81, sectie C no 2527, 1928 april 30. 1 omslag.

N.B. Bij besluit van burgemeester en wethouders van 26 augustus 1955 werd deze vergunning overeengeschreven op naam van Th.H.P. Hendriks.

1764 Hendriks, H.K., B no 84, sectie A no 810, 1926 januari 29. 1 omslag.

N.B. Bij besluit van burgemeester en wethouders van 21 maart 1933 werd deze vergunning overgeschreven op naam van J.J. van Dijk.

* Hendriks, Th.H.P.: zie inv. nr 1763.

1765 Keiren, F.S., B no 68, sectie A no 2116, 1908 mei 9. 1 omslag.

1766 Rievers, P.L., A no 166, sectie C no 2214, 1931 januari 5. 1 omslag.

1767 Vaessen, A.E., weduwe van G.J. van Soest, B no 92, sectie A no 889, 1913 april 8. 1 stuk.

1768 Register van verloven voor de verkoop van andere dan sterke drank te Grubbenvorst, 1905 - 1910. 1 katern.

1769 Register van verloven voor de verkoop van andere dan sterke drank te Lottum, 1905 - 1909. 1 katern.

1770 Register van verloven A en B, 1909 - 1936. 1 katern.

1771- 1782 Verloven, en daarop betrekking hebbende stukken, voor de verkoop van alcoholhoudende drank, andere dan sterke drank, 1905 - 1936. 3 stukken, 9 omslagen.
N.B. Deze serie verloven is alfabetisch op naam van de verlofhouders geordend.

1771 Beerkens, A.J., A no 47, sectie C no 1780, 1906 december 27. 1 omslag.

1772 Bouten, J.H., A no 41, sectie C no 2354, 1905. 1 omslag.

1773 Crooijmans, W.J.L., A no 105a, sectie C no 2407, 1910 december 3. 1 stuk.

1774 Dijck, P.C.L. van, B no 82, sectie A no 2200, 1905 oktober 4. 1 omslag.

1775 Dijk, F.W. van, B no 86, sectie A no 3115, 1929 december 3. 1 omslag.

1776 Dijk, J.J. van, B no 77, sectie A no 3140, 1929 mei 28. 1 omslag.

1777 Hendriks, H.A., A no 47, sectie C no 2510, 1919 juni 14. 1 stuk.

1778 Hendriks, K.H., sectie A no 810, 1915 mei 22. 1 stuk.

1779 Keltjens, V., B no 29, sectie B no 1989, 1931 oktober 20. 1 omslag.

1780 Peters, M., weduwe van J. Coopmans, A no 17, sectie D no 892, 1905 oktober 2. 1 omslag.

1781 Seuren, L., B no 5b, sectie B no 1953, 1913 april 10. 1 omslag.

1782 Ven, G.H. van de, B no 9, sectie B no 2055, 1936 december 30. 1 omslag.

1783 Verklaringen van afstand van een verlof voor de verkoop van alcoholhoudende drank andere dan sterke drank, afgelegd door J.H.H. Bouten, P. Vermeulen, G. Cox, M. Aarts, J.H. van Berlo, V. Keltjens en J.H. in 't Zandt, 1924 - 1935. 1 omslag.

1784 Verlof, en daarop betrekking hebbende stukken, voor de verkoop van uitsluitend alcoholvrije drank, sectie E no 1309, verleend aan J.J. in 't Zandt, 1935 juni 4. 1 omslag.

1785 Verordening betreffende drankgebruik door jeugdige personen in de gemeente, met schrijven van gedeputeerde staten, waarin zij de ontvangst van deze verordening berichten, 1917 mei 24. 1 omslag.

1786 Verordening betreffende het roken door kinderen in de gemeente, met schrijven van gedeputeerde staten, waarin zij de ontvangst van deze verordening berichten, 1917 december 19. 1 omslag.

II KANSSPELEN

1787 Circulaire van de officier van jusititie te Roermond, P.J. de Willebois, betreffende hazard - spelen, 1849 september 2. 1 stuk.

III BEDELARIJ EN LANDLOPERIJ

1788 Stukken betreffende bedelarij en landloperij, 1826 - 1846. 1 omslag.

IV DIERENBESCHERMING

1789 Verordening, met bijbehorende stukken, tot bescherming van vogels, 1906 november 20. 1 omslag.

1790 Schrijven van burgemeester en wethouders aan de hoofden der scholen in de gemeente betreffende vogelbescherming, 1930 april 5. 1 stuk.

1791 Opgaven van verleende en geweigerde vergunningen, als bedoeld in art. 9 der vogelwet, 1927 - 1937. 1 omslag.

1792 Register van houders van hondenkarren, 1928. 1 katern.

HOOFDSTUK VI OPENBARE GEZONDHEID

I VOLKSGEZONDHEID ALGEMEEN

1793 Opgaven betreffende de gezondheids- en ziektetoestand in verband met andere maatschappelijke toestanden en de gesteldheid van de grond in de gemeente, 1862, 1863. 1 omslag.

1794 Verslag van de bevindingen en handelingen der gezondheidscommissie, gezeteld te Venray, ingesteld voor de gemeenten : Bergen, Broekhuizen, Gennep, Grubbenvorst, Horst, Meerlo, Mook, Ottersum, Sevenum, Venray en Wanssum, 1931. 1 katern.

1795 Begrotingen van de inkomsten en uitgaven van de gezondheidscommissie, gezeteld te Venray, dienstjaren 1904 - 1927, 1929 - 1932, 1934. 1 omslag.

1796 Rekeningen van de inkomsten en uitgaven van de gezondheidscommissie, gezeteld te Venray, dienstjaren 1903, 1927. 1 omslag.

1797 Besluiten van gedeputeerde staten tot benoeming van leden en bestuursleden van de gezondheidscommissie, gezeteld te Venray, 1906 - 1932. 1 omslag.

1798 Opgaven van de in de gemeente gevestigde praktiserende geneeskundigen, tandmeesters, apothekers, drogisten en vroedvrouwen, 1927 - 1938. 1 omslag.

II TOEZICHT OP PRODUCTEN

1799 Verordening, met bijbehorende stukken, op de keuring van waren in de gemeente, 1921 mei 13. 1 omslag.

1800 Begrotingen van de keuringsdienst voor waren in het keuringsgebied Eindhoven, dienstjaren 1922 - 1936. 1 omslag.
N.B. De begroting van 1936 loopt slechts tot en met 29 februari, daar Grubbenvorst sinds 1 maart 1936 deel uitmaakt van het keuringsgebied Nijmegen.

1801 Begrotingen, met memories van toelichting, van de keuringsdienst voor waren in het keuringsgebied Nijmegen, dienstjaren 1936, 1937. 1 omslag.
N.B. De begroting van 1936 begint pas op 1 maart, daar Grubbenvorst vóór die datum deel uitmaakte van het keuringsgebied Eindhoven.

1802 Exploitatierekeningen en balansen van de keuringsdienst voor waren in het keuringsgebied Eindhoven, dienstjaren 1922 - 1936. 1 omslag.
N.B. De rekening van 1936 loopt slechts tot en met 29 februari, daar Grubbenvorst sinds 1 maart 1936 deel uitmaakte van het keuringsgebied Nijmegen.

1803 Verordening op de heffing en invordering van rechten voor diensten door de keuringsdienst voor waren voor het gebied Eindhoven bewezen, vastgesteld door de gemeenteraad van Eindhoven, 1922 september 4. 1 stuk.

1804- 1810 Kohieren van geheven rechten ingevolge de warenwet, heffingsjaren 1936 - 1938. 7 katernen.

1811 Lijst van de in de gemeente bestaande restaurants, koffiehuizen, lunchrooms, bioscopen en andere gelegenheden voor de openbare vermakelijkheden, waar eet- of drinkwaren al of niet voor gebruik ter plaatse worden verkocht, 1937 juli 19. 1 stuk.

1812 Regeling, met bijbehorende stukken, van de keuringsdienst van vee en vlees voor de gemeenten Broekhuizen, Grubbenvorst Horst, Meerlo en Sevenum, 1922 juli 25. 1 omslag.
N.B. Voor de regeling, d.d. 6 februari 1923, zie het archief van de na de invoering van het registratuurstelsel.

1813 Verordening, met bijbehorende stukken, op de keuringsdienst van vee en vlees, 1922 juli 25. 1 omslag.

1814 Verordeningen, met bijbehorende stukken, op de heffing en invordering van keurloon in de gemeente, 1922, 1932, 1933. 1 omslag.

1815 Koninklijk besluit tot het aan de gemeente verlenen van de vrijstelling, bedoeld in artikel 6a der vleeskeuringswet, 1923 juni 26. 1 stuk.

1816 Begrotingen en rekeningen van de vleeskeuringsdienst "kring Horst", dienstjaren 1923 - 1928, 1932, 1937, 1938. 1 omslag.

III BESMETTELIJKE-ZIEKTENBESTRIJDING

1817 Verordening, met bijbehorende stukken, op de heffing van besmettelijke-ziektengelden, 1930 mei 26. 1 omslag.

1818 Schrijven van gedeputeerde staten, waarin zij de ontvangst berichten van de verordening ter voorkoming en beteugeling van besmettelijke ziekten, 1871 september 15. 1 stuk.

1819 Besmettelijke-ziektenverordening, met bijbehorende stukken, 1930 november 10. 1 omslag.

1820 Lijsten, vermeldende de scholen, waarvoor verklaringen ingeleverd zijn, als bedoeld in de artikelen 6 tot en met 10 van het koninklijk besluit van 29 februari 1912, en lijst bedoeld bij artikel 19, 2e lid van het koninklijk besluit van 17 januari 1930, beide koninklijke besluiten tot uitvoering van de artikelen 17a en 17f van de wet houdende voorzieningen tegen besmettelijke ziekten, 1928, 1930, 1933. 1 omslag.

1821 Overeenkomst, met bijbehorende stukken, tussen het r.k. gasthuis "St. Joseph" te Venlo en de gemeenten Arcen en Velden, Belfeld, Broekhuizen, Grubbenvorst, Helden, Horst, Kessel, Maasbree, Meerlo, Sevenum, Tegelen en Wanssum inzake de bouw en exploitatie van een inrichting voor opname van lijders aan besmettelijke ziekten. 1934 november 15/1935 februari 1 - 19. 1 omslag.

1822 Stukken (betreffende maatregelen tegen en de bestrijding van (aziatische) cholera, diphterie, kinkhoest, mazelen, oogziekten, pokken, roodvonk, schurft, t.b.c., typhoide koorts en de ziekte van Weil, 1845 - 1934. 1 omslag.

IV AANGELEGENHEDEN BETREFFENDE DE DODEN

1823 Schrijven van gedeputeerde staten, waarin zij de ontvangst berichten van de verordening op het vervoeren en begraven van lijken en de bescherming der begraafplaatsen in de gemeente, 1870 april 21. 1 stuk.

1824 Stukken betreffende de begraafplaatsen te Grubbenvorst en Lottum en de lijkenhuizen bij deze begraafplaatsen, 1866 - 1890. 1 omslag.

V LUCHT- EN BODEMHYGIENE

1825 Register van verleende hinderwetvergunningen, 1929 - 1942. 1 omslag.

1826- 1947 Hinderwetvergunningen en/of daarop betrekking hebbende stukken, 1848 - 1938. 6 stukken, 116 omslagen.

N.B. Deze serie vergunningen is alfabetisch op naam van de vergunninghouders geordend. Wanneer de vergunning ontbreekt is niet de volledige datum, maar alleen het jaar, waarover de stukken lopen, opgenomen.
Ofschoon de hinderwet dateert van 2 juni 1875, vindt men in deze serie ook vergunningen van vóór deze datum. Deze werden verleend door gedeputeerde staten ingevolge het koninklijk besluit van 31 januari 1824 "rakende de vergunningen ter oprigting van sommige fabrieken en trafieken".

1826 Achten, Chr., electromotor van 3 p.k. in smederij, aan de markt te Lottum, sectie A no 3177, 1929 september 10. 1 omslag.

1827 Achten, Chr., uitbreiden smederij met eclectromotor van 1 p.k., aan de markt te Lottum, sectie A no 3075, 1929 december 3. 1 omslag.

1828 Aerts, H.A., benzinemotor van 9 p.k., provinciale weg Venlo - Horst, sectie E no 1576, 1933 december 28. 1 omslag.

1829 Aerts, P.H., benzinemotor van 6 p.k., sectie E no 740, 1931 december 1. 1 omslag.

1830 American Petroleum Company te 's Gravenhage, ondergrondse benzinebewaarplaats met aftapinrichting, Veestraat, sectie C no 2333, 1928 mei 8. 1 omslag.

1831 American Petroleum Company te 's Gravenhage, ondergrondse bezinebewaarplaats met aftapinriching, aan het marktplein te Lottum, sectie A no 3718, 1931 oktober 6. 1 omslag.

1832 Bataafse Import Mij. te Venlo, benzine-installatie met ondergrondse reservoir en bovengrondse aftapinrichting, Lottum, sectie A no 3176, 1926. 1 omslag.

1833 Bataafse Import Mij. te 's Gravenhage, benzine - installatie met ondergronds reservoir en bovengrondse aftapinrichting, sectie C no 2354, 1927 mei 13. 1 omslag.

1834 Beerkens, A.J., bakkerij, sectie C no 2393, 1914. 1 stuk.

1835 Beerkens, J.W., stoommachine, sectie C no 1043, 1904, 1905. 1 omslag.
N.B. De meeste stukken handelen ook over het plaatsen van een petroleummotor door G.J. Thielen, inv. nr. 1931.

1836 Bercken, J.H. van den, uitbreiden houtbewerkingsinrichting met 6 electromotoren, gezamenlijk ongeveer 15 p.k., wijk A no 151, sectie C no 2388, 1929 maart 26. 1 omslag.

1837 Bisweide, congregatie De, stoomwasserij, sectie C no 2292, 1909. 1 omslag.

1838 Bisweide, congregatie De, electromotor van 2½ p.k., nabij het Ursulinenklooster, sectie C no 2413, 1931 december 1. 1 omslag.

1839 Bos, C.J., electromotor van 5 p.k., in de kom van het dorp, sectie C no 2334, 1931 november 10. 1 omslag.

1840 Bos, weduwe J.H., electromotor van 3 p.k., in het Zand te Lottum, sectie B no 2054, 1933 september 15. 1 omslag.

1841 Bouten, J.H., uitbreiden bakkerij met benzinemotor van 4 p.k., sectie C no 2354, 1914. 1 omslag.

1842 Bouten, P.H., benzinemotor van 3 p.k., aan het Lovendaal, sectie C no 2535, 1932 oktober 11. 1 omslag.

1843 Brandt, L. van den, electromotor van 3 p.k., proviciale weg naar Broekhuizen, sectie A no 3005, 1930 augustus 19. 1 omslag.

1844 Breukers, E., electromotor van 5 p.k., aan Aast te Lottum, sectie A no 3075, 1929 oktober 22. 1 omslag.

1845 Breukers, E.M.J.H., twee electromotoren van resp. 7½ en 1½ p.k., aan Aast te Lottum, sectie A no 3075, 1930 oktober 7. 1 omslag.

1846 Burgerwacht te Lottum, schietinrichting, sectie A no 3184, 1929 oktober 29. 1 omslag.

1847 Caumans, E., bakkerij, Lottum, sectie A no 828, 1906. 1 omslag.

1848 Clabbers, G.H., electromotor van 3 p.k., wijk B no 35, sectie B no 2015, 1929 september 10. 1 omslag.

1849 Clabbers, L.G., benzinemotor van 5 p.k., sectie B no 1263, 1928 april 3. 1 omslag.

1850 Clabbers, L.G., benzinemotor van 5 p.k., sectie B no 1263, 1929 december 10. 1 omslag.

1851 Clercx, J.M.L.H., te Blerick, steenbakkerij, sectie D no 339 en 340, 1867 mei 22. 1 omslag.

1852 Clevers, B.J., uitbreiden bakkerij met heetwateroven, wijk A no 107, sectie C no 2500, 1928 mei 8. 1 omslag.

1853 Clevers, B.J., uitbreiden bakkerij met electromotor van 3 p.k., wijk A no 107, sectie C no 2500, 1929 oktober 29. 1 omslag.

1854 Coenders, L.H., electromotor van 3 p.k., wijk B no 30, sectie B no 2027, 1929 oktober 8. 1 omslag.

1855 Coenders, M., Smits, A en Vergeldt, P.M., graanmolen, sectie A no 2790, 1906. 1 stuk.

1856 Coenders, P.H., electromotor van 3 p.k., in de Bergen te Lottum, sectie A no 2420, 1930 december 9. 1 omslag.

1857 Coenders, W., electromotor van 3 p.k., Lottum, sectie A no 3219, 1929 oktober 29. 1 omslag.

1858 Coenders, W., uitbreiden bakkerij met electromotor van 2,2 p.k., Lottum, sectie A no 3219, 1929 november 5. 1 omslag.

1859 Coenen, H.H., uitbreiden smederij met electromotor van 3 p.k., sectie C no 1247, 1929 mei 14. 1 omslag.

1860 Coenen, H.H., uitbreiden smederij met electromotor van 3 p.k., Venlosche weg, sectie C no 1248, 1937. 1 omslag.

1861 Coenen, W., steenbakkerij, sectie D no 723, 1863 augustus 13. 1 stuk.

1862 Continental Petroleum Company te Rotterdam, autogenisch gelaste stalen tank met pomp voor 2000 liter benzine, Straatweg B no 68 te Lottum, sectie A no 2894, 1926 juli 9. 1 omslag.

1863 Cremers, G.H., electromotor van 5 p.k., wijk B no 87, sectie A no 1514, 1929 oktober 29. 1 omslag.

1864 Cuijpers, J.H.H., electromotor van 5 p.k., sectie D no 592, 1930 oktober 7. 1 omslag.

1865 Daniëls, L.H., twee electromotoren van resp. 4 en 1 p.k., binnenweg achter de kerk te Lottum, sectie A no 2881, 1930 september 3. 1 omslag.

1866 Deckers, F.H., benzinemotor van 6 p.k., aan de Hostert, sectie A no 2063, 1933 oktober 3. 1 omslag.

1867 Deelen, J.H.A. van, electromotor van 5 p.k., grote weg Lottum - Broekhuizen, sectie A no 3206, 1932 december 20. 1 omslag.

1868 Departement van defensie, 's-Gravenhage, munitiemagazijn, provinciale weg Venlo - Horst, sectie D no 1261 (1262), 1938. 1 omslag.

1869 Doornenbal, B.J., verplaatsbare benzinemotor van 7 p.k., Gebroken Slot, sectie D no 1153, 1927 december 27. 1 omslag.

1870 Dijck, P.C.L. van, electromotor van 3 p.k., achter de kerk te Lottum, sectie A no 3183, 1936 augutus 14. 1 omslag.

1871 Franssen, M.H., betonwarenfabriek met benzinemotor van 2 p.k. en electromotor van 3 p.k., Horsterweg, sectie D no 1134, 1934 november 27. 1 omslag.

1872 Geurts, Th.H.J., electromotor van 7½ p.k., provinciale weg Venlo - Horst, sectie D no 783, 1929 september 5. 1 omslag.

1873 Giesen, P.J., steenbakkerij, sectie D no 341, 1863 augustus 13. 1 stuk.

1874 Gommans, P., electrische broodbakkerij, Lottum, sectie A no 3209, 1930 maart 18. 1 omslag.

1875 Haenen, weduwe L.L., electromotor van 5 p.k., aan Koppen, sectie C no 2313, 1931 oktober 6. 1 omslag.

1876 Hagens, J.J., benzinemotor van 3½ - 5 p.k., aan het Witveld, sectie E no 1344, 1934 april 3. 1 omslag.

1877 Helden, G.J.H. van, benzinemotor van 2 p.k., Zwanenheike te Lottum, sectie A no 2596, 1937 december 14. 1 omslag.

1878 Helden, J. van, benzinemotor van 6 p.k., op de Homberg te Lottum, sectie A no 3214, 1936 december 3. 1 omslag.

1879 Hendriks, H.K., twee electromotoren van resp. 4 en 1 p.k., in de kom van Lottum, sectie A no 3184, 1929 oktober 8. 1 omslag.

1880 Hendrikx, J.F., electromotor van 3 p.k., aan het Hambroek, sectie C no 2311, 1934 september 26. 1 omslag.

1881 Hendrix, G., benzinemotor van 4 p.k., op de Gummels te Lottum, sectie A no 1787, 1934 december 4. 1 omslag.

1882 Hendrix, H.J., machinale broodbakkerij met heetwaterover en electromotor van 3 p.k., Kloosterstraat, sectie C no 2464, 1933 juni 6. 1 omslag.

1883 Hendrix, J., twee electromotoren van resp. 7½ en 1 p.k., aan de Steeg, sectie C no 2212, 1929 november 19. 1 omslag.

1884 Hendrix, J., electormotor van 2 p.k., aan de Steeg, sectie C no 2212, 1930 januari 21. 1 omslag.

1885 Hendrix, J.W., verplaatsbare benzinemotor van 6 p.k., sectie A no 2741, 1928 februari 28. 1 omslag.

1886 Hendrix, W., electromotor van 3 p.k., wijk A no 72, sectie C no 2530, 1929 mei 28. 1 omslag.

1887 Hoefnagels, L., twee stenen in de oliemolen voor het malen van granen, 1848. 1 stuk.

1888 Hovens, J.H., benzinemotor van 1½ p.k., Lottum, sectie A no 2120, 1932 oktober 11. 1 omslag.

1889 Jan, coöperatieve graanmalerij St., stoomgraanmolen met zuiggasmotor van 20 p.k., sectie C no 957, 1911. 1 omslag.

1890 Jan, coöperatieve graanmalerij St., uitbreiden graanmalerij met electromotor van 25 p.k., wijk A no 54, sectie C no 2465, 1930 april 1. 1 omslag.

1891 Jan, schutterij St., schietboom, Veestraat, sectie C no 2571, 1929 mei 21. 1 omslag.

1892 Janssen, J., verplaatsbare benzinemotor van 4 p.k., Lottum, sectie B no 447, 1928 februari 7. 1 omslag.

1893 Janssen, J.W., twee electromotoren van resp. 3 en 7½ p.k., aan de Sondert, sectie D no 922, 1933 december 12. 1 omslag.

1894 Jentjens, W.H., te Blerick, electromotor van 2 p.k., Venlosche weg, sectie D no 1134, 1932 april 26. 1 omslag.

1895 Jonkers, J.A., electromotor van 5 p.k., aan de markt te Lottum, sectie B no 3115, 1929 augustus 13. 1 omslag.

1896 Keiren, F.C.C., siroopfabriek, Lottum, sectie A no 3138, 1938. 1 omslag.

1897 Keltjens, J.H., electromotor van 3 p.k., achter de kerk te Lottum, sectie A no 918, 1929 oktober 2. 1 omslag.

1898 Keltjens, V., electromotor van 3 p.k., aan de Wielder te Lottum, sectie B no 1989, 1929 oktober 2. 1 omslag.

1899 Kempen, M.H., te Venlo, grindzifterij met electromotor van 5½ p.k., Horsterweg, sectie D no 738, 1927 september 2. 1 omslag.

1900 Ketels, H., steenbakkerij, sectie A no 1797, 1875 juli 23. 1 omslag.

1901 Keijsers, M., benzinemotor van 4½ p.k., aan St. Jan, sectie D no 439, 1930 maart 11. 1 omslag.

1902 Kurstjens, P.H., benzinemotor van 6 p.k., Nieuwe Berkt, sectie E no 1385, 1928 juli 31. 1 omslag.

1903 Laak, J.L. van de, electromotor van 3 p.k., wijk B no 122, sectie A no 3074, 1929 oktober 2. 1 omslag.

1904 Lenssen, J.J., electromotor van 3 p.k., Hondskamp te Lottum, sectie B no 2023, 1930 november 25. 1 omslag.

1905 Leijser, W.H., verplaatsbare benzinemotor van 5 - 6 p.k., in Klein Raay, sectie D no 1239, 1927 september 27. 1 omslag.

1906 Micheels, M., te Maastricht en van Reeth, A., te Matagne-La-Grande, fabriek van dynamiet en zekerheids-ontploffingsstoffen, sectie E no 1276 - 1282, 1909 juli 21. 1 omslag.
N.B. Deze hinderwetvergunning werd verleend bij koninklijk besluit van 21 juli 1909, waarbij tevens het besluit van burgemeester en wethouders van 22 januari 1908 tot het weigeren van deze vergunning werd vernietigd.

1907 Muijsers, J.H., verplaatsbare benzinemotor van 6 p.k., sectie B no 1222, 1928 januari 17. 1 omslag.

1908 Nillesen, C., electromotor van 3 p.k., wijk B no 51, sectie A no 2443, 1929 oktober 2. 1 omslag.

1909 Nilessen, C., electromotor van 3 p.k., sectie A no 2989, 1933 oktober 17. 1 omslag.

* Reeth, A., fabriek van dynamiet en zekerheidsontploffingsstoffen: zie inv.nr. 1906.

1910 Rijk, G.J. de, te Steijl, steenbakkerij, aan Engerhof, sectie C no 225, 1868 september 25. 1 omslag.

1911 Sanders, P.J., benzinemotor van 4 p.k., op de Homberg te Lottum, sectie A no 1672, 1933 oktober 24. 1 omslag.

1912 Schoeber, J., benzinemotor van 6 p.k., wijk A no 221a, sectie D no 511, 1929 oktober 2. 1 omslag.

1913 Schrijnwerkers, H.H., benzinemotor van 6 p.k., provinciale weg Venlo - Horst, sectie E no 1625, 1930 maart 11. 1 omslag.

1914 Seegers, H.H., benzinemotor van 10 p.k., aan Californië, sectie E no 1086, 1930 februari 22. 1 omslag.

1915 Seuren, L., benzinemotor van 3½ p.k., aan de weg naar het station te Lottum, sectie B no 2036, 1934 april 3. 1 omslag.

1916 Sillen, J.H., benzinemotor van 3 p.k., Knibbersenhof, sectie D no 1257, 1934 december 11. 1 omslag.

1917 Sloot, B.Th., electromotor van 3 p.k., wijk A no 75, sectie C no 2354, 1929 mei 14. 1 omslag.

* Smits, A, graanmolen: zie inv.nr. 1855.

1918 Smits, G.H., benzinemotor van 5 p.k., sectie C no 2412, 1929 april 30. 1 omslag.

1919 Smits, J.A., twee benzinemotoren van resp. 2 en 8 p.k., provinciale weg Venlo - Horst, sectie E no 1751, 1935 januari 8. 1 omslag.

1920 Smits, J.G., steenbakkerij, sectie B no 1266, 1873 juli 18. 1 stuk.

1921 Soest, G.Chr. van, electromotor van 3 p.k., in het Zand te Lottum, sectie B no 1799, 1933 januari 3. 1 omslag.

1922 Soest, gebroeders van, electromotor van 3 p.k., wijk B no 71, sectie A no 3141, 1929 oktober 2. 1 omslag.

1923 Staatsspoorwegen, Mij. tot Exploitatie van, inrichting voor de electrische verlichting van het terrein der kolenoverlaad- inrichting aan de Maas, sectie D no 563, 1919. 1 omslag.
N.B. Deze hinderwetvergunning werd verleend bij koninklijk besluit van 19 augustus 1919.

1924 Stappers, J.J.H., electromotor van 4 p.k., wijk A no 133, sectie C no 2269, 1929 juni 18. 1 omslag.

1925 Sterren, W.M. van der, benzinemotor van 6 p.k., sectie E no 249, 1928 maart 6. 1 omslag.

1926 Steijn, W.B. van der, electromotor van 3 p.k., Lottum, sectie A no 1607, 1937. 1 omslag.

1927 Steijn, W.B. van der, electromotor van 3 p.k., Lottum, sectie A no 1607, 1936 oktober 8. 1 omslag.

1928 Swinkels, J.H., benzinemotor van 8 p.k., aan St. Jan, sectie D no 439, 1936 april 17. 1 omslag.

1929 Theelen, J., electromotor van 3 p.k., sectie C no 2210, 1929 oktober 2. 1 omslag.

1930 Theelen, J.H., benzinemotor van 6 p.k., aan het Lovendaal, sectie C no 1615, 1933 november 7. 1 omslag.

1931 Thielen, G.J., petroleummotor in smederij, Lottum, sectie A no 875, 1905. 1 omslag.
N.B. Zie ook inv. nr. 1835.

1932 Thielen, G.J., uitbreiden machinefabriek door vervanging van petroleummotor door benzinemotor van 8 p.k., Lottum, sectie A no 875, 1909. 1 omslag.

1933 Thielen, G.J., electromotor van 3 p.k., wijk B no 73, sectie A no 3168, 1930 mei 20. 1 omslag.

1934 Thielen, M.P., weduwe van J. Engels, verplaatsbare benzinemotor van 3 p.k., Houthuizen B no 16, sectie B no 1996, 1928 februari 28. 1 omslag.

1935 Titulaer, H.H., verplaatsbare benzinemotor van 6 p.k., Kawei, sectie E no 1606, 1927 december 27. 1 omslag.

1936 Titulaer, W.L., twee electromotoren van resp. 7 en 2 p.k., aan de Gruisdonk, sectie D no 1110, 1929 augustus 13. 1 omslag.

1937 Turlings, A., benzinemotor van 7 p.k., Lottum, sectie A no 3176, 1934 januari 9. 1 omslag.

1938 Turlings, Th.J.J., benzinemotor van 3 p.k., sectie A no 2894, 1927 maart 4. 1 omslag.

1939 Turlings, Th.J.J., uitbreiden smederij met drie electromotoren van resp. 3, 1½ en ¼ p.k., Lottum, sectie A no 2894, 1930 september 3. 1 omslag.

1940 Vaessen, A.E., weduwe van G.J. van Soest, twee electromotoren van resp. 4 en 1 p.k., aan de markt te Lottum, sectie A no 889, 1931 februari 3. 1 omslag.

* Vergeldt, P.M., graanmolen: zie inv. nr. 1855.

1941 Vergeldt, P.M., electromotor van 4 p.k., achter de kerk te Lottum, sectie A no 269, 1929 oktober 2. 1 omslag.

1942 Verhaagh, H.A., electromotor van 3 p.k., aan het Hambroek, sectie C no 1745, 1931 oktober 6. 1 omslag.

1943 Verheijen, G. Th., benzinemotor van 5 p.k., in de Wielder te Lottum, sectie B no 1962, 1937 januari 22. 1 omslag.

1944 Vermeulen, P., electromotor van 4 p.k., provinciale weg Venlo - Horst, sectie D no 845, 1929 oktober 8. 1 omslag.

1945 Wilmer, B.A., uitbreiden smederij met drie electromotoren, gezamenlijk ongeveer 5 p.k., grote weg van Grubbenvorst naar het station, sectie C no 2435, 1929 april 30. 1 omslag.

1946 Zanders, J.Th., benzinemotor van 6 p.k., aan de Erf, sectie E no 1590, 1929 november 19. 1 omslag.

1947 Zanders, de erven, electromotor van 5 p.k., in de kom van het dorp, sectie C no 2468, 1931 september 29. 1 omslag.

1948 Stukken betreffende de voorbereiding van een uitbreidingsplan in hoofdzaken voor de gemeente, 1938. 1 omslag.

1949 Raadsbesluit, met bijbehorende stukken, tot het treffen van een gemeenschappelijke regeling inzake het voorbereiden, vaststellen en, zo nodig, herzien van een streekplan voor Noord - Limburg, 1934 maart 14. 1 omslag.

1950 Andere stukken betreffende het streekplan Noord - Limburg, 1934 - 1938. 1 omslag.

1951 Verordening, met bijbehorende stukken, tot vaststelling van voorgevelrooilijnen voor straten en wegen in de gemeente, 1931 mei 6. 1 omslag.

VI ANDERE BEMOEIINGEN BETREFFENDE DE VOLKSGEZONDHEID

1 DRINKWATER

1952 Stukken betreffende het waterleidingsplan voor Noord- en Midden - Limburg, 1926. 1 omslag.

1953 Stukken betreffende het onderzoek van drinkwater, 1928. 1 omslag.

2 VOLKSHUISVESTING

1954 Stukken betreffende het bouw- en woningtoezicht, 1930, 1932. 1 omslag.

1955 Stukken betreffende de bouwverordening van 4 april 1905, 1905. 1 omslag.

1956 Bouwverordening, met bijbehorende stukken, 1934 februari 6. 1 omslag.

1957 Verordening, met bijbehorende stukken, betreffende het beroep, bedoeld in de artikelen 7 en 9 der woningwet, 1931 oktober 28. 1 omslag.

1958 Register van aanvragen om bouwvergunning, 1903 - 1907. 1 katern.

N.B. De bouwvergunningen van vóór de invoering van het registratuurstelsel zijn niet in deze inventaris opgenomen, daar ze zijn opgeborgen volgens een bepaald systeem, dat zou zijn verbroken, wanneer de vergunningen van vóór 1 januari 1939 er uit waren gelicht.
Alle bouwvergunningen zijn volgens dat systeem in tijdsvolgorde gerangschikt op basis van dagtekening van het besluit van burgemeester en wethouders en van een doorlopend volgnummer voorzien, welk volgnummer is vermeld op de woningkaart.

1959 Statuten van de woningbouwvereniging "Grubbenvorst", goedgekeurd bij koninklijk besluit van 19 mei 1919, 1 stuk.

1960 Koninklijk besluit tot intrekking van de toelating van de woningvereniging "Grubbenvorst" als vereniging, uitsluitend in belang van verbetering der volkshuisvesting werkzaam, 1927 augustus 19. 1 stuk

1961 Bestek en voorwaarden waarnaar zal worden aanbesteed door het gemeentebestuur het bouwen van twee eengezinswoningen op een terrein te Lottum aan de weg van Lottum naar Broekhuizen, (ca. 1933). 1 katern.

1962 Register van uit 's rijks kas verleende premies voor steun aan de particuliere bouwnijverheid, 1921 - 1923. 1 katern.

1963- 1981 Stukken betreffende verleende premies uit 's rijks kas voor steun aan particuliere bouwnijverheid, 1921 - 1923. 1 stuk, 18 omslagen.

N.B. De stukken zijn alfabetisch op naam van hen, aan wie premie werd verleend, geordend.

1963 Appeldoorn, L.H., woonhuis Lottum, sectie A no 1172, f 300, 1923 juni 29. 1 omslag.

1964 Boers, J., woonhuis, Grubbenvorst, sectie C no 1691, f 1125, 1922 februari 17. 1 omslag.

1965 Dijck, C. van, woonhuis, Grubbenvorst, sectie D no 312, f 750, 1922 mei 12. 1 omslag.

1966 Gerrits, J.H., woonhuis, Veestraat, sectie C, f 1500, 1921 maart 9. 1 omslag.

1967 Gooren, F.H., woonhuis, Lottum, sectie B no 1927, f 800, 1922 april 28. 1 omslag.

1968 Hendriks, G., woonhuis, f 1760, 1921 februari 24. 1 omslag.

1969 Hoeijmakers, H., woonhuis, f 1600, 1921 maart 14. 1 omslag.

1970 Hoeijmakers, M.A., woonhuis, Lottum, sectie A no 1117, f 300, 1923 augustus 17. 1 omslag.

1971 Huijs, F., woonhuis, sectie E no 1685, f 1130, 1922 februari 24. 1 omslag.

1972 Kuijck, M. van, woonhuis, Boonenkamp, sectie A no 2876, f 600, 1922 december 22. 1 omslag.

1973 Lenssen, C.A., woonhuis, sectie A no 2886, f 1170, 1921 juli 1. 1 omslag.

1974 Leuven, E.J. van, woonhuis, f 1000, 1922 februari 24. 1 stuk.

1975 Manders, J., woonhuis, f 2700, 1923 juni 9. 1 omslag.

1976 Oijen, J.H. van, woonhuis, Grubbenvorst, sectie C, f 1500, 1921 april 18. 1 omslag.

1977 Poulissen, P.J., woonhuis, Grubbenvorst, sectie C no 763, f 300, 1923 oktober 10. 1 omslag.

1978 Vaessen, A.H., woonhuis, Grubbenvorst, sectie C no 388, f 1500, 1921 november 18. 1 omslag.

1979 Zanden, P.J. van der, woonhuis, f 1000, 1921 februari 25. 1 omslag.
N.B. Is niet gebouwd.

1980 Zanden, P.J. van der, woonhuis, sectie A no 2925, f 300, 1923 oktober 10. 1 omslag.

1981 Zandt, G.J. in 't, woonhuis, Nieuwe Berkt, sectie E no 1566, f 1435, 1921 februari 25. 1 omslag.

1982 Schrijven van de gedelegeerde districtscommissaria te Roeromd betreffende het bouwen nabij de vestiging Venlo, 1841 maart 20. 1 stuk.

VII HYGIENE DER DIEREN; VEEARTSENIJKUNDIG TOEZICHT

1983 Schrijven van gedeputeerde staten, waarin zij de ontvangst berichten van de verordening bevelende het beschrijven en merken van het rundvee in de gemeente, 1867 janauri 10. 1 stuk.

1984 Schrijven van gedeputeerde staten, waarin zij de ontvangst berichten van de verordening, waarbij worden ingetrokken de verordeningen van 2 oktober 1865 en 2 januari 1867, houdende maatregelen tot wering der veeziekten, 1867 september 6. 1 stuk.

1985 Stukken betreffende maatregelen tegen en de bestrijding van hondsdolheid, miltvuur, mond- en klauwzeer, pokken en vlekziekte, 1854 - 1925. 1 omslag.

1986 Besluit van de commissaris van de koning tot het verlenen van vergunning aan G.H. Coenen tot invoer uit Duitsland langs een der grenskantoren Keulse Barrière, Wezelse Barrière of per spoor langs het grenskantoor Venlo (station) van 100 schapen voor het landbouwbedrijf, 1877 juni 19. 1 stuk.

1987 Besluiten van de commissaris van de koning tot het verlenen van vergunning aan G.P.H. Joosten tot wekelijkse invoer uit Duitsland langs een der grenskantoren Venlo (station), Keulse Barrière, Wezelse Barrière of Arcen van twee stuks rundvee, bestemd voor de slachtbank, 1877 - 1879, 1882. 1 omslag.

1988 Besluit van de commissaris van de koning tot het verlenen van vergunning aan G. Smits, tijdelijke woonachtig te Krefeld (Dtl), tot invoer uit Duitsland per spoor langs het grenskantoor Venlo (station) van twee geiten, 1884 janauri 26. 1 stuk.

1989 Stukken betreffende de uitoefening van de veeartsenijkunde, 1833 - 1864. 1 omslag.

HOODSTUK VII OPENBARE VEILIGHEID

I BESCHERMING TEGEN OORLOGSGEWELD

1990 Stukken betreffende de organisatie van de luchtbeschermingsdienst, 1929, 1937. 1 omslag.

1991 Instructie voor het hoofd van de luchtbeschermingsdienst in de gemeente Grubbenvorst, 1937 november 12. 1 stuk.

1992 Instructie voor de wacht van de luchtbeschermingsdienst te Grubbenvorst, (ca. 1937). 1 stuk.

1993 Instructie voor de wacht van de luchtbeschermingsdienst te Lottum, (ca. 1937). 1 stuk.

1994 Instructie voor een uitkijkpost van de luchtbeschermingsdienst te Grubbenvorst en Lottum, (ca. 1937). 1 stuk.

1995 Lijsten van personen, die deel uit maken van de wacht van de luchtbeschermingsdienst te Grubbenvorst en te Lottum, (ca. 1937). 1 omslag.

1996 Vragenlijst betrekking hebbende op de oefening in luchtbescherming in Oost - Brabant en Noord - Limburg op 26 oktober 1935 en openbare bekendmaking van de gedragsregels, die zullen gelden bij de op 8 oktober 1938 te houden oefening in de luchtbescherming, 1935, 1938. 1 omslag.

II ONTPLOFFINGEN EN ONTBRANDINGEN

1997 Stukken betreffende het vervoer van buskruid, dynamiet en munitie, 1840 - 1895. 1 omslag.

III BRAND

N.B. Zie ook inv. nr. 2625.

1998 Verordening ter voorkoming van brandgevaar, 1929 juli 30. 1 stuk.

1999 Schrijven van gedeputeerde staten, waarin zij de ontvangst berichten van de verordening op de brandweer, 1852 juli 29. 1 stuk.

2000 Verordening voor de vrijwillige brandweer te Grubbenvorst en te Lottum, 1937 oktober 15. 1 stuk.

2001 Lijsten van de leden van de vrijwillige brandweer te Grubbenvorst en te Lottum, (ca. 1937). 1 omslag.

2002 Bezwaarschrift van verschillende inwoners van Lottum tegen het plaatsen van het brandspuitenhuisje buiten de kom der gemeente, met schrijven van gedeputeerde staten betreffende dit bezwaarschrift, 1853 oktober 18. 1 omslag.

2003 Stukken betreffende de regeling tussen de gemeenten Grubbenvorst en Maasbreee inzake de hulpverlening bij brand door laatstgenoemde gemeente, 1927. 1 omslag.

HOOFDSTUK VIII WATERSTAAT

I WATEREN

1 ZORG VOOR DE WATEREN

N.B. Zie ook inv. nr. 2143.

2004 Stukken betreffende de oprichting van het "Waterschap van de Kwist-, Spring- en Everlosche beek, alle met zijtakken", 1934. 1 omslag.

2005 Stukken betreffende klachten over en de verbetering van de Gekkegraaf, 1859 - 1868. 1 omslag.

2006 Stukken betreffende het verbreden en verdiepen van de Gekkegraaf onder de gemeenten Grubbenvorst en Sevenum en verdere bijkomende werken, 1914 - 1920. 1 omslag.

2007 Stukken betreffende de verbetering van de Grubbenvorster Molenbeek, 1928 - 1931. 1 omslag.

2008 Besluit van gedeputeerde staten tot het verlenen van vergunning aan de gemeente tot het verleggen van gedeelten van de waterlossing, genaamd "De Grubbenvorster Molenbeek", voorkomende onder no. 1 in de legger B van de waterlossingen der gemeente, 1932 mei 17. 1 stuk.

2009 Stukken betreffende de verbetering van de Gekkegraaf, Broekloop en Mierbeek, 1933. 1 omslag.

2010 Gemeenschappelijke regeling, met bijbehorende stukken, tussen de gemeenten Maasbree, Helden en Grubbenvorst inzake de verbetering van de Kwistbeek, Springbeek en Grubbenvorster Molenbeek, 1933 augustus 1/3/9/ . 1 omslag.

2011 Raadsbesluit, met besluit van gedeputeerde staten tot goedkeuring van dit raadsbesluit, tot verbetering van de Molenbeek van Grubbenvorst met haar zijtak de Mierbeek, 1934 april 20. 1 omslag.

2012 Stukken betreffende de gedeeltelijke opheffing en verlegging van de zijtak der waterlossing de Salderbeek te Grubbenvorst en de gedeeltelijke opheffing en verlenging van de zijtak der waterlossing de Aarsbeek te Lottum, 1934. 1 omslag.

2013 Stukken betreffende het in werkverschaffing verbeteren van de Kwistbeek, Springbeek en Everlosche beek in de gemeenten Maasbree, Helden en Grubbenvorst, 1934 - 1937. 1 omslag
N.B. Zie ook inv. nr. 2337

2014 Raadsbesluit, met bijbehorende stukken, tot verbetering van de Krayelsche beek, 1935 juli 17. 1 omslag.

2015 Stukken betreffende de reiniging van waterlossingen, 1842 - 1931. 1 omslag.

2016 Proces - verbaal van opneming van de molen met bijbehorende sluis- en waterwerken, genaamd de Slottermolen, bestemd tot het malen van granen, gelegen op de Molenbeek in de gemeente Grubbenvorst, 1856 november 18. 1 stuk.

2017 Besluit van gedeputeerde staten tot het voorlopig vaststellen van het peil van de Slottermolen, gevestigd op de Molenbeek onder de gemeente Grubbenvorst, op tien centimeter boven het tegenwoordige nulpunt der aan de molen geplaatste peilschaal, 1891 oktober 30. 1 stuk.

2018 Proces - verbaal: A van plaatsen van een peilschaap tot aanduiding van het molenpeil van de watermolen, genaamd de Slottermolen, gelegen in de gemeente Grubbenvorst op de waterlossing, genaamde de Molenbeek, welke waterlossing voorkomt onder no. 1 in de legger B van die gemeente; B van opneming van de tot die molen behorende sluis- en waterwerken, 1932 juli 7. 1 stuk.

2019 Andere stukken betreffende het peil van de Slottermolen te Grubbenvorst, 1929 - 1932. 1 omslag.

2020 Proces - verbaal van opneming van de watermolen met bijbehorende sluis- en waterwerken, genaamd Houthuizermolen, bestemd tot het slaan van oliezaad, gelegen op de Molenbeek te Lottum in de gemeente Grubbenvorst, 1882 augustus 3. 1 stuk.

2021 Schrijven van de opzichter van de provinciale waterstaat in Limburg, Sarolea, betreffende het peil van de molen te Lottum, 1910 augustus 2. 1 stuk.

2022 Akte van verkoop door A. Clevers aan de gemeente van het stuwrecht van de Houthuizermolen te Lottum en al de voorwerpen, behorende tot de sluisinrichting, nodig tot uitoefening van dat recht, 1915 november 6. 1 akte + bijlage.

2023 Andere stukken betreffende molens, 1837, 1844. 1 omslag.

2024 Akte van dading tussen de gemeente en H. Lichtevelt, waarbij de laatste tegen de som van f 25 afstand doet van alle rechten, die hij zou kunnen of mogen uitoefenen op de bedding of grond, die thans de loop der Mierbeek uitmaakt, 1864 maart 3. 1 akte.

2025 Stukken betreffende de vergunning, te verlenen door de N.V. Maatschappij tot Exploitatie van Staatsspoorwegen te Utrecht aan de gemeente, tot het maken, hebben, gebruiken en onderhouden van een nieuwe aansluiting op de spoorwegsloot bij km. 73.258 ten oosten van de spoorweg Arnhem - Venlo, tengevolge van het omleggen van een waterloop, 1931. 1 omslag.

2026 Besluit van gedeputeerde staten tot het verlenen van vergunning aan Th. Geurts tot het bouwen van een brug over de waterlossing, genaamd "Everlosche beek", voorkomende onder no. 1 in de legger B der waterlossingen van de gemeente, 1935 maart 15. 1 stuk.

2027 Besluit van gedeputeerde staten tot het verlenen van vergunning aan P. Vermeulen tot het bouwen van een brug over de waterlossing, genaamde Everlosche beek, voorkomende onder no. 1 in de legger B der waterlossingen van de gemeente, 1935 juli 12. 1 stuk.

2028 Besluit van gedeputeerde staten tot het verlenen van vergunning aan J. Coopmans tot het bouwen van een brug over de waterlossing, genaamd Everlosche beek, voorkomende onder no. 1 in de legger B der waterlossingen van de gemeente, 1935 juli 12. 1 stuk.

2029 Besluit van gedeputeerde staten tot het verlenen van vergunning aan W. Titulaer tot het bouwen van een brug over de waterlossing, genaamd Molenbeek van Grubbenvorst, voorkomende onder no. 1 in de legger B der waterlossingen van de gemeente, 1935 augustus 23. 1 stuk.

2 TOEZICHT OP DE WATEREN

N.B. Zie ook inv. nrs. 2170 - 2175.

2030 Reglement op de waterlossingen in het hertogdoem Limburg, 1899 november 11. 1 katern.

2031 Legger der waterlossingen, ongedateerd. 1 deel.

2032- 2044 Leggers der waterlossingen, met bijbehorende kaarten en correspondentie, 1890 - 1897. 3 omslagen, 10 bladen.

2032 Legger A der waterlossingen, bevattende al de waterlossingen in de gemeente Grubbenvorst, waarvan de loop zich bepaalt tot deze gemeente en waarin geen andere waterlossing, die over het grondgebied van een andere gemeente loopt, zich ontlast, te weten:
no 1: Mierbeek;
no 2: Groot Raaybeek;
no 3: Looijbeek;
no 4: Broekloop;
no 5: Salderbeek;
no 6: Molenbeek van Lottum;
no 7: Gekkegraaf van Lottum;
no 8: Siebersbeek;
no 9: Papelingsche beek;
no 10: Tassbeek;
no 11: Raaybeek, 1897 uni 6. 1 omslag.

2033 Legger B der waterlossingen, bevattende al de waterlossingen in de gemeente Grubbenvorst. met uitzondering van die, waarvan de loop zich bepaalt tot deze gemeente en waarin geen andere waterlossing, die over het grondgebied van een andere gemeente loopt, zich ontlast, te weten:
no 1: Molenbeek van Grubbenvorst;
no 2: Eubroeksche beek;
no 3: gedeeltelijk Gekkegraaf gedeeltelijk Molenbeek van Lottum;
no 4: Hoogbroekbeek;
no 5: Hondsbergbeek;
no 6: Aarsbeek;
no 7: Noordersloot;
no 8: Krayelsche beek
no 9: Romer, 1897 juni 6. 1 omslag.

2034 Verzamelkaart van de waterlossingen in de gemeente, 1897 juni 6. 1 blad.

2035 Blad Ia, bevattende de Mierbeek, legger A no 1, 1897 juni 6. 1 blad.

2036 Blad Ib, bevattende: de Molenbeek van Grubbenvorst, legger B no 1; de Eubroeksche beek, legger B no 2; de Groot Raaybeek, legger A no 2; de Looijbeek, legger A no 3 en de Raaybeek, legger A no 11, 1897 juni 6. 1 blad.

2037 Blad II, bevattende de Broekloop, legger A no 4, 1897 juni 6. 1 blad.

2038 Blad III, bevattende de Salderbeek, legger A no 5, 1897 juni 6. 1 blad.

2039 Blad IV, bevattende de Molenbeek van Lottum, legger A no 6, 1897 juni 6. 1 blad.

2040 Blad V, bevattende de Gekkegraaf van Lottum, legger A no 7; de Siebersbeek, legger A no 8; de Papelingsche beek, legger A no 9; de Tassbeek, legger A no 10; de Hoogbroekbeek, legger B no 4 en de Hondsbergbeek, legger B no 5, 1897 juni 6. 1 blad.

2041 Blad VI, bevattende de Aarsbeek, legger B no 6, 1897 juni 6. 1 blad.

2042 Blad VII, bevattende de Gekkegraaf van Grubbenvorst, gedeeltelijk Molenbeek van Lottum, legger B no 3, 1897 juni 6. 1 blad.

2043 Blad VIII, bevattende de Noordersloot, legger B no 7; de Kraijelsche beek, legger B no 8 en de Romer, legger B no 9, 1897 juni 6. 1 blad.

2044 Correspondentie betreffende de leggers der waterlossingen, 1890 - 1897. 1 omslag.

2045 Proces - verbaal van de schouw der "leygragten, beken en waterlopen" van de gemeente, 1835 oktober 14. 1 stuk.

2046 Proces - verbaal van de schouw der waterlossing, genaamd Gekkegraaf te Lottum, voorkomende onder no 12 in de tabel der waterlossingen van de gemeente, 1895 augustus 28. 1 stuk.

2047 Processen - verbaal van de schouw der waterlossing, genaamd de Eubroekschebeek, voorkomende onder no 2 in de legger B der waterlossingen van de gemeente , 1929, 1936. 1 omslag.

2048 Lijsten van overtredingen ten aanzien van artikel 21 van het reglement op de waterlossingen bij de schouw der waterlossingen, 1929 - 1936. 1 omslag.

II WATERKERING

2049 Beschikking van gedeputeerde staten betreffende een klacht van sommige inwoners van Lottum over het nadeel, dat zij ondervinden van de aan de tegenoverliggende Maasoever door de heer baron van Weimar te Arcen aangelegde batwerken, 1846 december 23. 1 stuk.

2050 Schrijven van de commissaris van de koning betreffende het verzoek van H. van Soest en P. Raedts, weduw van C. Coenders, te Lottum om machtiging tot het aanleggen van een batwerk aan hun eigendommen, 1863 augustus 28. 1 stuk.

2051 Beschikking van de minister van waterstaat, handel en nijverheid tot het verlenen van vergunning aan de gemeente tot het aanleggen van een rijkspakwerk langs het perceel sectie A no 1038 aan de linker oever van de rivier de Boven Maas tussen de kilometerraaien CXVII en CXVIII, met voorwaarden voor deze vergunning, 1880 september 27. 1 omslag.

2052 Stukken betreffende de afbrokkeling van de Maasoever bij de Grubbenhoeve, 1928. 1 omslag.

HOOFDSTUK IX VERKEER EN VERVOER

I VERKEER- EN VERVOER TE LAND

1 ZORG VOOR WEGEN EN WATEROVERGANGEN EN HET VERVOER DAAROVER

a zorg voor wegen in het algemeen

2053 Verordeningen, met bijbehorende stukken, op de heffing van een tolrecht op de weg Soest - Broekhuizen, 1879 - 1922. 1 omslag.

2054- 2085 Akten van openbare verpachting van het tolrecht op de weg Soest - Broekhuizen te Grubbenvorst en te Lottum aan de in de nummers van deze serie genoemde personen, 1881, 1887, 1889 - 1894, 1897, 1898, 1900 - 1905, 1907 - 1920. 32 akten.

2054 Te Grubbenvorst aan H.H. Bouten en te Lottum aan Th. Coenders, 1881 december 19. 1 akte.

2055 Te Grubbenvorst aan M. Lommen en te Lottum aan P.M. van de Laak, 1887 februari 1. 1 akte.

2056 Te Grubbenvorst aan H.H. Bouten en te Lottum aan J. Keltjens, 1889 december 27. 1 akte.

2057 Te Grubbenvorst aan H.H. Bouten en te Lottum aan J. Keltjens, 1890 december 10. 1 akte.

2058 Te Grubbenvorst aan H.H. Bouten en te Lottum aan J. Keltjens, 1891 december 15. 1 akte.

Café "Het Groenewoud", nabij Knibbershof, omstreeks 1900. Het café diende tevens als tolhuis.

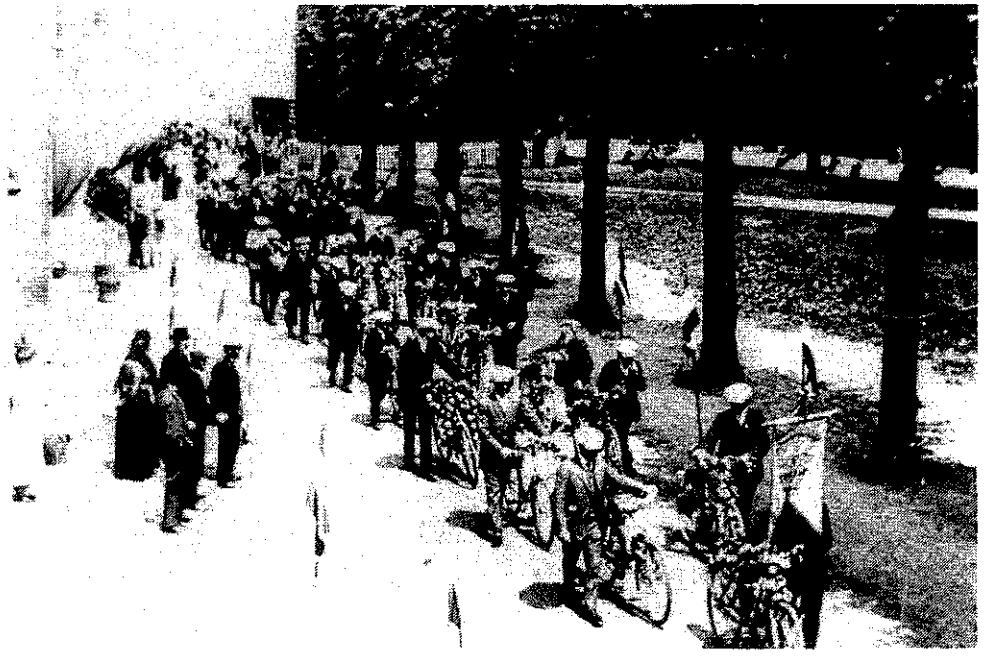

Fietsclub van Lottum, opgericht in 1902, op pad.

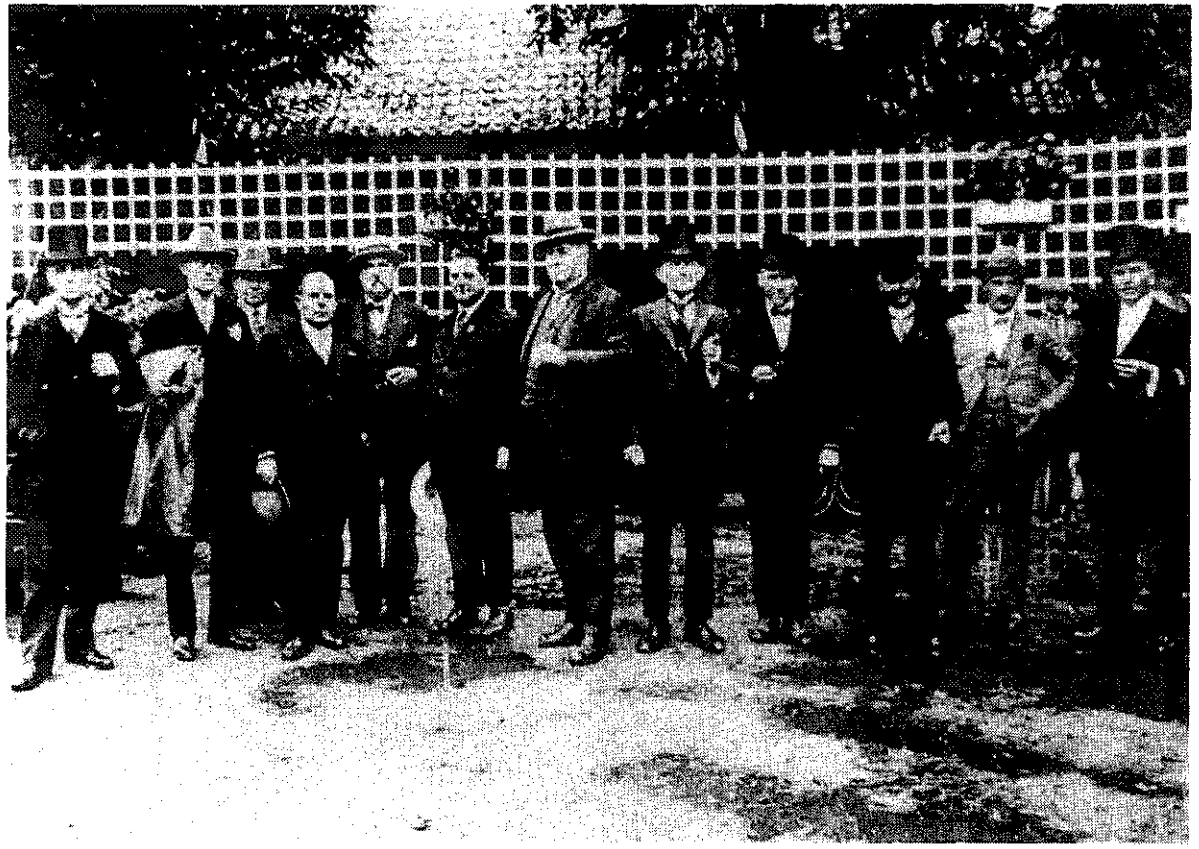

Foto's van een rozenfeest te Lottum
in de twintiger jaren van deze eeuw.

2059 Te Grubbenvorst aan H.H. Bouten en te Lottum aan J. Keltjens, 1892 november 29. 1 akte.

2060 Te Grubbenvorst aan H.H. Bouten en te Lottum aan J. Keltjens, 1893 december 7. 1 akte.

2061 Te Grubbenvorst aan P.J. Beerkens en te Lottum aan A.C. Hunnekens, weduwe van P.M. van de Laak, 1894 december 3. 1 akte.

2062 Te Grubbenvorst aan J. Coopmans en te Lottum aan B. Keltjens, 1897 december 6. 1 akte.

2063 Te Grubbenvorst aan J. Coopmans en te Lottum aan H. Crooijmans, 1898 november 30. 1 akte.

2064 Te Grubbenvorst aan J. Coopmans en te Lottum aan B. Keltjens, 1900 november 19. 1 akte.

2065 Te Grubbenvorst aan de weduwe J.H. Cuijpers en te Lottum aan H. Crooijmans, 1901 december 30. 1 akte.

2066 Te Grubbenvorst aan J. Coopmans en te Lottum aan B. Keltjens, 1902 november 7. 1 akte.

2067 Te Grubbenvorst aan de weduwe J.H. Cuijpers en te Lottum aan H. Crooijmans, 1903 december 10. 1 akte.

2068 Te Lottum aan H. Crooijmans, 1904 november 11. 1 akte.

2069 Te Grubbenvorst aan de weduwe J.H. Cuijpers, 1904 november 30. 1 akte.

2070 Te Grubbenvorst aan de weduwe J.H. Cuijpers en te Lottum aan B. Keltjens, 1905 november 23. 1 akte.

2071 Te Grubbenvorst aan de weduwe J.H. Cuijpers en te Lottum aan H. Crooijmans, 1907 december 17. 1 akte.

2072 Te Grubbenvorst aan de weduwe J.H. Cuijpers en te Lottum aan B. Keltjens, 1908 december 18. 1 akte.

2073 Te Grubbenvorst aan de weduwe J.H. Cuijpers, 1909 november 23. 1 akte.

2074 Te Lottum aan B. Keltjens, 1909 december 22. 1 akte.

2075 Te Grubbenvorst aan de weduwe J.H. Cuijpers en te Lottum aan B. Keltjens, 1910 november 25. 1 akte.

2076 Te Grubbenvorst aan H.H. Bouten en te Lottum aan J.L. van de Laak, 1911 december 27. 1 akte.

2077 Te Grubbenvorst aan de weduwe J.H. Cuijpers en te Lottum aan J.L. van de Laak, 1912 december 4. 1 akte.

2078 Te Grubbenvorst aan de weduwe J.H. Cuijpers en te Lotum aan J.L. van de Laak, 1913 november 18. 1 akte.

2079 Te Grubbenvorst aan de weduwe J.H. Cuijpers en te Lottum aan B. Keltjens, 1914 december 18. 1 akte.

2080 Te Grubbenvorst aan de weduwe J.H. Cuijpers en te Lottum aan B. Keltjens, 1915 december 15. 1 akte.

2081 Te Grubbenvorst aan de weduwe J.H. Cuijpers en te Lottum aan B. Keltjens, 1916 december 7. 1 akte.

2082 Te Grubbenvorst aan de weduwe J.H. Cuijpers en te Lottum aan B. Keltjens, 1917 december 14. 1 akte.

2083 Te Grubbenvorst aan de weduwe J.H. Cuijpers en te Lottum aan B. Keltjens, 1918 december 11. 1 akte.

2084 Te Grubbenvorst aan de weduwe J.H. Cuijpers en te Lottum aan B. Keltjens, 1919 december 10. 1 akte.

2085 Te Grubbenvorst aan J.H.H. Cuijpers en te Lottum aan J.H. van der Zanden, 1920 december 27. 1 akte.

2086 Andere stukken betreffende de verpachting van tollen, 1862 - 1911. 1 omslag.

2087 Besluit van gedeputeerde staten tot overdracht aan de gemeente van de toegangsweg naar het plein vóór de staatsspoorweghalte Grubbenvorst - Lottum op de lijn Nijmegen - Venlo, 1885 september 4. 1 stuk.

b aanleg van wegen

2088 Stukken betreffende de aanleg van de provinciale weg Venlo - Horst - Noord-Brabantsche grens, 1847 - 1851. 1 omslag.

2089 Stukken betreffende verzoekschriften om aanleg van een weg langs Geijsteren, Wanssum, Meerlo of Blitterswijck, Broekhuizenvorst, Lottum en Grubbenvorst tot aan Soest nabij Blerick, 1863, 1864. 1 omslag.

c verbetering van wegen

ca grondtransakties en geldleningen voor de verbetering van wegen

2090 Besluit van gedeputeerde staten, met bijbehorende stukken, tot het verlenen van toestemming aan de gemeente tot ruil van een perceel weg tegen een perceel grond, toebehorend aan J. Jenniskens, ten behoeve van de verbetering van het plaatselijk verkeer, 1835 mei 9. 1 omslag.

2091 Beschikking van gedeputeerde staten tot het verlenen van machtiging aan de gemeente tot aankoop van een perceel grond, sectie D no 618, groot ongeveer 10 roeden, toebehorend aan P.J. Hermkens, ten behoeve van de verbetering van een buurtweg, 1846 juni 12. 1 stuk.

2092 Akte van aankoop van diverse percelen grond, toebehorend aan L. Straten, A. Roodbeen, J.M. Zanders, M. Zanders, E.F.C.E. Receveur e.a., ten behoeve van de verbreding van de weg naar Soest - Broekhuizen en de wegen vanaf die weg naar de beide rijksveren te Grubbenvorst en Lottum, 1869 december 20. 1 akte + bijlage.

2093 Stukken betreffende de onteigening van eigendommen ten behoeve van de verbetering van de weg Soest - Broekhuizen, 1870 - 1875. 1 omslag.

2094 Akte van aankoop van diverse percelen grond, toebehorend aan G.W.H. Schraven, J.C. Jonkers e.a., ten behoeve van de verbreding van de weg Soest - Broekhuizen, 1872 augustus 26. 1 akte + bijlagen.
N.B. De bijlagen hebben ook betrekking op de akte van inv. nr. 2095.

2095 Akte van ruil van diverse gedeelten oude weg tegen diverse percelen grond, toebehorend aan A.A.L. Haffmans, de familie Linders en L.L.H. Berger en zijn vrouw E.F.C.E. Receveur, ten behoeve van de verbetering van de weg Soest - Broekhuizen, 1872 augustus 26. 1 akte.
N.B. Zie ook inv. nr. 2094.

2096 Akte van aankoop van een perceel bouwland, sectie B no 420, groot 3,35 a., toebehorende aan de familie Jacobs, ten behove van de verbredeing van de weg Soest - Broekhuizen, 1878 maart 25. 1 akte + bijlagen.

2097 Stukken betreffende de onteigening van eigendommen ten behoeve van de verbetering van de weg vanuit de weg Soest - Broekhuizen bij de molen ten zuiden van Lottum door Houthuizen naar de spoorweghalte te Lottum, 1882. 1 omslag.

2098 Akte van aankoop van diverse percelen grond, toebehorend aan de familie Bos, P.J. Keltjens, B. Keltjens, J. Keltjens, M.D. Gevelaers e.a., ten behoeve van de verbetering van de weg vanuit de weg Soest - Broekhuizen bij de molen ten zuiden van Lottum door Houthuizen naar de spoorweghalte Grubbenvorst - Lottum, 1884 februari 22. 1 akte + bijlagen.

2099 Staat der te doene onteigeningen ten behoeve van de verbetering van de weg Klein-Californië - Grubbenvorst, 1890 januari 22. 1 katern.

2100 Akte van aankoop van een huis en diverse percelen grond, sectie C no 2214, 2194, 2195, 1792, 1793 en 1794, groot 11,33 a., toebehorend aan J. Rievers, G.H. Stappers en de familie Schraven, ten behoeve van de verbetering van de weg Klein - Californië - Grubbenvorst, 1890 juli 18. 1 akte + bijlagen.

2101 Akte van aankoop van de percelen grond, sectie C no 1807, 2009 en 509, groot 1, 17a., toebehorend aan P.M. Zanders, J.H. Bouten en het Armbestuur van Grubbenvorst; van aanvaarding van de percelen grond, sectie C no 2224, 2222, 441 en 2191, groot 13,70 a., toebehorend aan de congregratie "de Bisweide; van ruil van 2 percelen weg, groot 1,40 a., tegen de percelen grond, sectie C no 512, 2225 en 2310, groot 40 ca., toebehorend aan B.J. en B.A. Wilmer, een en ander ten behoeve van de verbetering van de weg Klein-Californië - Grubbenvorst, 1909 september 10. 1 akte + bijlagen.

2102 Akte van ruil van een perceel weg, sectie C no 2487, groot 6 a., tegen het perceel grond, sectie C no 1844, groot 6 a., toebehorend aan H.H. Willems, ten behoeve van de verbetering van de weg Klein-Californië - Grubbenvorst, 1914 mei. 1 akte + bijlagen.

2103 Akte van ruil van diverse percelen grond tegen andere percelen grond, toebehorend aan A. Jacobs, de familie Hermkens, W. Vermazeren en H.A. van de Voordt; van verkoop van een perceel grond, sectie D no 1226, groot ongeveer 15a., aan A.H.M. Willemse te Kerkrade; van aankoop van de percelen grond, sectie C no 2551, groot 59 ca., toebehorend aan de familie Linssen en de familie Berger, een en ander o.a. ten behoeve van de verbreding van een weggedeelte in de kom van Grubbenvorst, 1925 juli 4. 1 akte + bijlagen.

2104 Akte van ruil van diverse percelen grond tegen andere percelen grond, toebehorend aan P.G. Muijsers en P.M. Vergeldt en van aankoop van een perceel erf, sectie A no 1514, groot ongeveer 4 ca., toebehorend aan G.H. Cremers, een en ander ten behoeve van de verbreding van wegen en de verfraaiing van het dorp, 1928 september 29. 1 akte + bijlagen.

2105 Akte van ruil van een perceel weg, sectie A no 3226, groot ongeveer 20 ca., tegen een perceel erf, sectie A no 2476, groot ongeveer 10 ca., toebehorend aan het r.k. kerkbestuur van Lottum, te bestemmen tot publieke weg, 1930 januari. 1 akte + bijlagen.

2106 Akte van aankoop van diverse percelen grond, toebehorend aan de familie van Soest, de familie Keiren, P.A. van Soest, F.J. Seuren, F.J. van Hegelsom en J.H. Stappers, ten behoeve van de verbetering van wegen, 1931 augustus 21. 1 akte + bijlagen.

2107 Akte van aankoop van een perceel bouwland, sectie C no 769, groot ongeveer 33 ca., toebehorend aan de familie Hermkens, ten behoeve van de verbetering van de Reuveldweg, 1932 maart 9. 1 akte + bijlagen.

2108 Akte van aankoop van diverse percelen grond, toebehorend aan de agrarische en industriële handelmaatschappij "Agrihama" N.V., te Amsterdam, ten behoeve van de verbreding van de weg Soest - Broekhuizen, 1937 juni 15. 1 akte.
N.B. Zie ook inv. nr. 2109.

2109 Akte van aankoop van diverse percelen grond, toebehorend aan J.H.H. Aerts, J.L. van de Laak, J.H. Minten, M.P. Donders, H.A. van de Voordt e.a., ten behoeve van de verbreding van de weg Soest - Broekhuizen, 1937 juli 16. 1 akte + bijlagen.
N.B. Deze bijlagen hebben ook betrekking op de akte van inv. nr. 2108.

2110 Akte van aankoop van diverse percelen grond, toebehorend aan de congregatie "De Bisweide", de familie Wilmer, B.A. Wilmer, de kerkfabriek van Grubbenvorst, H.M.H. Clevers e.a., ten behoeve van de verbreding van de weg Klein-Californië - Grubbenvorst, 1937 juli 16. 1 akte + bijlagen.

2111 Raadsbesluit, met bijbehorende stukken, tot verkoop van de percelen grond, sectie E no 1060, 1058, 1032, 1031 en 1026, groot ongeveer 2551, 50 m^2, aan de provincie Limburg, ten behoeve van de aanleg van een rijwielpad, 1938 mei 24. 1 omslag.

2112 Raadsbesluit tot het vragen van machtiging aan gedeputeerde staten tot het aangaan van een geldlening bij de boerenleenbank te Grubbenvorst, groot *f* 1.500, ten behoeve van de verbetering van de weg Klein-Californië - Grubbenvorst, 1909 juli 6. 1 stuk.

2113 Besluit van gedeputeerde staten tot goedkeuring van het raadsbesluit tot het aangaan van een geldlening bij de boerenleenbank te Lottum, groot *f* 1.000, ten behoeve van de verbreding van wegen te Lottum en raadsbesluit tot het aangaan van een geldlening bij dezelfde bank, groot *f* 200, voor de algehele aflossing van voornoemde lening, 1929, 1937. 1 omslag.

2114 Raadsbesluit, met bijbehorende stukken, tot het aangaan van een geldlening bij de N.V. Bank voor Nederlandse Gemeenten te 's-Gravenhage, groot *f* 2.700, ten behoeve van de verbetering van de weg naar Broekeind en de weg naar Heierhoeve, 1934 maart 14. 1 omslag.

2114a Raadsbesluit, met bijbehorende stukken, tot het aangaan van een geldlening bij het Ondersteuningsfonds van de Staatsmijnen in Limburg te Heerlen, groot *f* 100.000, ten behoeve van de verbetering van de van provinciaal belang verklaarde wegen, 1937 april 22. 1 omslag.

cb andere stukken betreffende de verbetering van wegen

2115 Stukken betreffende de verbetering van de weg van Horst naar de Maas te Lottum, 1855 - 1859. 1 omslag.

2116 Stukken betreffende de verbetering van de weg van Sevenum door Grubbenvorst naar het veer op de Maas, 1856 - 1866. 1 omslag.

2117 Stukken betreffende de verbetering van de weg Soest - Broekhuizen, 1867 - 1938. 1 omslag.
N.B. Diverse stukken uit de jaren 1936 - 1938 handelen (ook) over de verbetering van de weg Klein-Californië - Grubbenvorst, inv. nr. 2120.

2118 Stukken betreffende de verbetering van de weg van Grubbenvorst naar het veer op de Maas aldaar, 1865 - 1874. 1 omslag.

2119 Stukken betreffende de verbetering van de weg van Lottum naar het veer op de Maas aldaar, 1868 - 1872. 1 omslag.

2120 Stukken betreffende de verbetering van de weg Klein-Californië - Grubbenvorst, 1865 - 1874. 1 omslag.
N.B. Zie ook inv. nr. 2117.

2121 Stukken betreffende de verbetering van de weg bij de molen ten zuiden van Lottum door Houthuizen naar het station te Lottum, 1882, 1886. 1 omslag.

2122 Stukken betreffende de verlegging van de weg naar het onderste deel van het zogenaamde Zaar, 1834. 1 omslag.

2123 Raadsbesluit tot het verlenen van vergunning aan G.L. van Hegelsom tot het verleggen van een gedeelte van het voetpad, lopend door de percelen sectie C no 1690, 1691, 554 en 555 naar het perceel sectie C no 555, 1928 februari 17. 1 stuk.

2124 Besluit van gedeputeerde staten tot toestemming in de versmalling van de weg, voorkomende onder no 3 van de staat der openbare wegen en voetpaden van de gemeente Grubbenvorst, voor wat betreft het gedeelte grenzend aan de r.k. begraafplaats te Lottum, 1929 november 28. 1 stuk.

2125 Stukken betreffende het aanleggen van rijwielpaden, 1930 - 1934. 1 omslag.

2126 Andere stukken betreffende het herstel, de verlegging en verbetering van wegen, 1822 - 1937. 1 omslag.

d bescherming van de bruikbaarheid van wegen

2127 Regelingen, met bijbehorende stukken, van de kantonniersdienst, 1884 - 1937. 1 omslag.

2128 Stukken betreffende de opmeting, afpaling en afbakening van wegen, 1858 - 1863, (ca. 1937). 1 omslag.

2129 Stukken betreffende de splitsing van wegen van provinciaal belang, 1867 - 1872. 1 omslag.
N.B. Voor de opname van wegen in de staat van wegen van provinciaal belang, zie inv. nr. 2165.

2130 Schrijven van gedeputeerde staten, inhoudende een opgave van de evenwijdige wegen langs de staatsspoorweg in de gemeente, in onderhoud bij de staatsspoorwegen, 1867 februari 21. 1 stuk.

2131 Akte van overdracht door de staatsspoorwegen aan de gemeente van het onderhoud en beheer van de evenwijdige wegen en van de opritten van overwegen met daartoe behorende kunstwerken, die in verband met de staatsspoorweg Maastricht - Breda in de gemeente zijn gemaakt, 1884 april 26/29. 1 akte + bijlagen.

2132 Akte van overdracht door de staatsspoorwegen aan de gemeente van het onderhoud en beheer van de evenwijdige wegen en van het bestrate gedeelte van de weg lopend door de poort bij kilometerpaal 70 met daartoe behorende kunstwerken, die in verband met de staatsspoorweg Nijmegen - Venlo in de gemeente zijn gemaakt, 1887 oktober 7/8. 1 akte + bijlagen.

2133 Opgaven en begrotingen der kosten van het onderhoud van de weg Soest - Broekhuizen, 1880 - 1883, 1894 - 1896, 1898 - 1921, 1923, 1925 - 1927, 1929 - 1933. 1 omslag.

2134 Opgaven en begrotingen der kosten van het onderhoud van de weg van Lottum naar het veer op de Maas aldaar, 1880 - 1883, 1894 - 1896, 1898 - 1921, 1923, 1925 - 1927, 1929. 1 omslag.

2135 Opgaven en begrotingen der kosten van het onderhoud van de weg van Grubbenvorst naar het veer op de Maas aldaar, 1880 - 1883, 1894 - 1896, 1898 - 1921. 1 omslag.

2136 Opgaven en begrotingen der kosten van het onderhoud van de weg bij de molen ten zuiden van Lottum door Houthuizen naar het station te Lottum, 1894 - 1896, 1898 - 1921, 1923, 1925 - 1927, 1929. 1 omslag.

2137 Opgaven en begrotingen der kosten van het onderhoud van de weg Klein-Californië - Grubbenvorst, 1910 - 1921. 1 omslag.

2138 Opgaven en begrotingen der kosten van het onderhoud van de weg van het veer op de Maas te Grubbenvorst langs het station Grubbenvorst naar Californië, 1923, 1925 - 1927, 1929 - 1933. 1 omslag.

2139 Staten der onderhoudskosten van de van provinciaal belang verklaarde wegen in de gemeente, 1927 - 1934. 1 omslag.

2140 Andere stukken betreffende het onderhoud van wegen, 1845 - 1932. 1 omslag.

e verlichting en beplanting van wegen

2141 Stukken betreffende de straatverlichting, 1928 - 1935. 1 omslag.

2142 Ontheffing, verleend door de N.V. Maatschappij tot Exploitatie van Staatsspoorwegen aan de gemeente, voor het hebben van een rij bomen langs de toegangsweg naar het station Lottum, 1937 april 14. 1 stuk.

f bestemming of onttrekking van wegen voor of aan de openbare dienst

N.B. Zie ook inv. nr. 280.

2143 Raadsbesluit, met bijbehorende stukken, tot ruil van een perceel weg en een gedeelte van de Broekloop tegen percelen grond, toebehorend aan F.M.A. Haffmans te Helden, te bestemmen als weg en waterlossing, 1934 november 27. 1 omslag.

2144 Besluit van gedeputeerde staten, met bijbehoende stukken, tot toestemming in de opheffing van de weg sectie A no 3120 voor wat betreft het gedeelte gelegen tussen de percelen sectie A no 2727, 1169 en 1170 en 2730, 1929 maart 15. 1 omslag.

2145 Raadsbesluit, met bijbehorende stukken, tot onttrekking aan de openbare dienst van een gedeelte van de weg van Horst naar Lottum, 1934 november 27. 1 omslag.

2146 Ander stukken betreffende de onttrekking van weggedeelten aan de openbare dienst, 1925 - 1938. 1 omslag.

g werken of voorwerpen van derden of ten behoeve van derden in of langs wegen

2147 Beschikking van gedeputeerde staten tot het verlenen van vergunning aan M. Lichtevelt voor het bouwen van een huis langs de provinciale weg Venlo - Maashees, sectie D no 730, 1856 september 5. 1 stuk.

2148 Beschikking van gedeputeerde staten tot het verlenen van vergunning aan F. Receveur te Venlo voor het aanleggen van 6 "aardenbruggen of oevervaarten" in de sloten van de provinciale weg Venlo - Maashees te Grubbenvorst langs de percelen sectie E no 907, 908, 927, 928, 951, 972 en 973, 1859 juni 1. 1 stuk.

2149 Besluit van gedeputeerde staten tot het verlenen van vergunning aan de gemeente voor het aanbrengen van een duiker ter lengte van 5 meter in de rechter bermsloot van de provinciale weg Venlo - Maashees vóór perceel sectie E no 1058, 1901 oktober 25. 1 stuk.

2150 Besluit van gedeputeerde staten, met bijbehorende stukken, tot het verlenen van vergunning aan de gemeente Sevenum voor het vernieuwen van een duiker, gelegen in de van provinciaal belang verklaarde weg van Grubbenvorst naar Sevenum over de waterlossing, genaamd de Gekkegraaf, voorkomende onder no 3 in de legger B der waterlossingen van de gemeente Grubbenvorst, 1919 augustus 1. 1 omslag.

h zorg voor waterschappen

2151 Stukken betreffende het herstel en onderhoud van bruggen, 1826 - 1838, 1882. 1 omslag.

2152 Stukken betreffende de verplaatsing van het kleine veer op de Maas aan het Gebrokenslot naar een punt tegenover de kommen van Velden en Grubbenvorst, 1842, 1844. 1 omslag.

2153 Stukken betreffende verzoeken van de gemeenten Grubbenvorst en Velden om een groot veer op de Maas tussen beide dorpen te plaatsen, 1845, 1847. 1 omslag.

2154 Akte van pacht door de gemeente van een weg, sectie C no 645, toebehorend aan F.H. Lichtevelt, ten behoeve van het veer te Grubbenvorst, 1855 augustus 30. 1 stuk.

2155 Akte van verkoop van een perceel grond, sectie C no 645, groot 3 roeden en 10 ellen, aan de Staat ten behoeve van de aanleg van een veerdam aan de linker oever van de Maas aan het rijksveer te Grubbenvorst, 1871 december 13. 1 akte + bijlagen.

2156 Stukken betreffende de verpachting van de veren op de Maas te Grubbenvorst en Lottum, 1839, 1844, 1850, 1889. 1 omslag.

2157 Proces - verbaal van de inbezitstelling van het veer op de Maas te Grubbenvorst aan de pachter P.H. Bos, 1869 januari 4. 1 stuk.

2158 Proces - verbaal van de inbezitstelling van het veer op de Maas te Grubbenvorst aan de pachter J. Keltjens te Velden, 1878 januari 16. 1 stuk.

2159 Proces - verbaal van de inbezitstelling van het veer op de Maas te Lottum aan de pachter G.L. van Dijk, 1878 januari 16. 1 stuk.

2160 Proces - verbaal van de inbezitstelling van het veer op de Maas te Lottum aan Th. Verheggen, 1881 januari 3. 1 stuk.

2161 Stukken betreffende de tarieven voor de veren op de Maas, 1830, 1831. 1 omslag.

2162 Stukken betreffende de ruiming van het wrak van een gezonken veerpont tussen de kilometerraaien 111 en 112 te Grubbenvorst, 1890, 1891. 1 omslag.

2163 Andere stukken betreffende de veren op de Maas te Grubbenvorst en Lottum, 1826, 1867, 1930. 1 omslag.

1858,

2 TOEZICHT OP WEGEN EN WATEROVERGANGEN EN HET VERKEER EN VERVOER DAAROVER

a toezicht op wegen en waterovergangen

2164 Stukken betreffende een wijziging van en overtredingen op het buurtwegenreglement, 1833, 1847. 1 omslag.

2165 Stukken betreffende de opname van wegen in de staat van wegen van provinciaal belang, 1869, 1880. 1 omslag.

2166 Stukken betreffende de staat der buurtwegen in de gemeente, 1844 - 1846. 1 omslag.

2167 Staat der buurtwegen en openbare voetpaden in de gemeente, 1866 augustus 13. 1 katern.
N.B. Zie ook inv. nr. 2168.

2168 Schets der buurtwegen en openbare voetpaden in de gemeente, behorend bij de staat der buurtwegen en openbare voetpaden, 1866 augustus 13. 1 tekening.

2169 Stukken betrefffende de aanvullingslegger van de toegangswegen naar de stations of daarvóór gelegen pleinen in Limburg, 1884. 1 omslag.

2170- 2175 Verslagen over de toestand der buurtwegen en waterlossingen in de gemeente, 1870 - 1872, 1876. 6 stukken.

b verkeersmaatregelen en - voorschriften voor wegen en waterovergangen

2176 Kaart, met begeleidend schrijven, van het tracé voor de weg Eindhoven - Helmond - Blerick - Venlo, 1933. 1 omslag.

2177 Besluit van gedeputeerde staten, met bijbehorend kaartje, tot vaststelling van de bebouwde kommen van Grubbenvorst en Lottum, 1937 oktober 22. 1 omslag.

2178 Verordening, met schrijven van gedeputeerde staten, regelende het verkeer op de openbare wegen in de gemeente Grubbenvorst, 1923 oktober 12. 1 omslag.

2179 Bekendmaking van de bepaling van burgemeester en wethouders, dat het verboden is met voertuigen op twee wielen belast met een gewicht van meer dan 600 kg. en vrachtauto's belast met een gewicht van meer dan 1200 kg. te rijden over het gedeelte van de van provinciaal belang verklaarde weg Klein-Californië - Grubbenvorst vanaf het station tot aan de kom van het dorp Gurbbenvorst, 1929 maart 14. 1 stuk.

2180 Stukken betreffende het plaatsen, verplaatsen, beschadigen en vernieuwen van handwijzers, wegwijzers, richtingsborden en plaatsnaamborden, 1862, 1927 - 1938. 1 omslag.

c toezicht middelen van vervoer te land

2181 Stukken betreffende autobusdiensten, 1924 - 1931. 1 omslag.

II VERKEER EN VERVOER OVER SPOORWEGEN

2182 Stukken betreffende de aanleg van de spoorweg Vlissingen - Venlo, 1846, 1856, 1857. 1 omslag.

2183 Stukken betreffende adressen van de gemeenteraad van Venlo aan de konig over de richting van de aan te leggen spoorweg van Rotterdam naar Limburg, 1858. 1 omslag.

2184 Stukken betreffende de onteigening van eigendommen voor en de aanleg van de spoorweg Venlo - Helmond, 1863 - 1865. 1 omslag.

2185 Akte van verkoop van een perceel heide, sectie E no 892, groot 5 roeden en 69 ellen, aan de Staat ten behoeve van de aanleg van de spoorweg Venlo - Helmond, 1865 mei 20. 1 akte + bijlagen.
N.B. Sommige bijlagen hebben ook betrekking op de akte van inv. nr. 2186.

2186 Akte van verkoop van de percelen buurtweg en beek, sectie D no 640 en sectie E no 550 en 551, groot 34 roeden en 81 ellen, aan de Staat ten behoeve van de aanleg van de spoorweg Venlo - Helmond, 1865 mei 20. 1 akte + bijlage.
N.B. Zie ook inv. nr. 2185.

2187 Stukken betreffende de onteigening van eigendommen voor en de aanleg van de spoorweg Nijmegen - Venlo, 1875 - 1880. 1 omslag.

2188 Akte van verkoop van diverse percelen grond, groot 8,69,06 ha., aan de Staat ten behoeve van de aanleg van de spoorweg Nijmegen - Venlo, 1881 maart 23. 1 akte + bijlagen.

2189 Stukken betreffende de naamgeving van Grubbenvorst - Lottum aan het station aan de spoorweg Nijmegen - Venlo in de gemeente, 1882, 1883. 1 omslag.

2190 Afwijzende beschikking van de minister van waterstaat, handel en nijverheid op het verzoek van de gemeente om behalve de in aanbouw zijnde halte nog een halte te vestigen in de nabijheid van de kom der gemeente, 1883 februari 19. 1 stuk.

2191 Schrijven van de rijksopziener op de spoorwegdiensten betreffende het voorstel om ten behove van het klooster te Grubbenvorst een halte in de nabijheid daarvan te vestigen, 1883 oktober 3. 1 stuk.

2192 Schrijven van de directeur generaal der Maatschappij tot Exploitatie van Staatsspoorwegen betreffende de bouw van een wachtkamer aan de spoorweghalte Grubbenvorst - Klooster, 1887 mei 13. 1 stuk.

2193 Raadsbesluit, met bijbehorende stukken, tot overdracht van een gedeelte van de Broekstraat, groot 2,32 a., aan de Maatschappij tot Exploitatie van Staatsspoorwegen te Utrecht, ten behoeve van de inrichting van een los- en laadplaats aan de spoorweghalte Grubbenvorst - Kloster, 1920 juli 16. 1 omslag.

2194 Stukken betreffende het maken en openstellen van een los- en laadplaats aan de spoorweghalte Grubbenvorst - Klooster, 1913 - 1922. 1 omslag.

2195 Stukken betreffende het stoppen van treinen te Grubbenvorst, 1892, 1899. 1 omslag.

2196 Stukken betreffende het maken, bewaken en bedienen van overwegen, 1881, 1911 - 1934. 1 omslag.

III VERKEER EN VERVOER TE WATER

2197 Stukken betreffende de Maas, 1819 - 1849. 1 omslag.

2198 Stukken betreffende stoombootdiensten, 1866 - 1893. 1 omslag.

2199 Verordening, met bijbehorende stukken, op de heffing van een retributie voor het gebruiken van de losplaats aan de Maas, 1849 januari 4. 1 omslag.

2200- 2210 Akten van openbare verpachting van de gemeentelosplaatsen aan de Maas te Grubbenvorst en te Lottum aan de in de nummers van deze serie genoemde personen, 1863, 1881, 1882, 1899, 1905, 1911, 1920, 1923, 1926. 1 akte + bijlage, 10 akten.

2200 Te Lottum aan J. Keiren, 1863 maart 2. 1 akte.

2201 Te Grubbenvorst aan J.B. van Soest, 1863 juni 27. 1 akte + bijlage.

2202 Te Grubbenvorst aan K.L. Clabbers, 1881 mei 23. 1 akte.

2203 Te Lottum aan A. Bos, 1882 mei 30. 1 akte.

2204 Te Grubbenvorst aan H.H. Clabbers, 1899 juli 17. 1 akte.

2205 Te Grubbenvorst aan H.H. Clabbers, 1905 juni 21. 1 akte.

2206 Te Lottum aan L. Theunissen, 1905 juni 21. 1 akte.

2207 Te Grubbenvorst aan H. Smits en te Lottum aan H. Nabben, 1911 juni 9. 1 akte.

2208 Te Grubbenvorst aan H.C. Smits en te Lottum aan G.E. Hendrix, 1920 april 22. 1 akte.

2209 Te Grubbenvorst aan J.A. Roodbeen en te Lottum aan W. Coenders, 1923 mei 25. 1 akte.

2210 Te Grubbenvorst aan J.A. Roodbeen en te Lottum aan J.C.B.H. Brünken, 1926 juni 17. 1 akte.

2211 Akte van aankoop van de percelen grond, sectie C no 655 en 656, groot 16 roeden, toebehorend aan M. Zanders en zijn vrouw P. Bos, ten behoeve van de aanleg van een aanlegplaats voor het veer en een los- en laadplaats aan de Maas, 1844 april 17. 1 akte + bijlagen.

2212 Akte van aankoop van een perceel hooiland, sectie A no 1038, groot 8 roeden en 50 ellen, toebehorend aan H. in 't Zandt, en een perceel bouwland, sectie A no 1797, groot ongeveer 10 roeden en 80 ellen, toebehorend aan W. Keltjens, een en ander ten behoeve van de aanleg van een losplaats aan de Maas te Lottum en een weg daarnaar toe, 1856 oktober 23. 1 akte + bijlagen.

2213 Akte van ruil van een perceel grond, sectie C no 1324, groot 2 roeden en 20 ellen, toebehorend aan J.N. Zanders, ten behoeve van de vergroting van de losplaats aan de Maas te Grubbenvorst, 1858 september 20. 1 akte + bijlagen.

2214 Akte van aankoop van de grondaanvullingen "tusschen de rijzend ammen en aansluitingskrib boven en beneden den veerdam aan den linkeroever der rivier de Maas te Lottum en den oever dier rivier aan de perceelen onder de gemeente Grubbenvorst, kadastraal bekend Sectie A Nummer 1554 en 1857", groot 10, 16a., toebehorend aan de Staat, ten behoeve van de aanleg van een behoorlijke losplaats aan de Maas te Lottum, 1870 juni 7. 1 akte + bijlagen.

2215 Akte van overeenkomst tussen de Staat en de gemeente betreffende het onderhoud en gebruik van een grondaanvulling als los- en laadplaats, liggende aan de benedenzijde van het rijksveer te Lottum langs de linkeroever der rivier de Maas, bovenwaarts k.m. raai CXIX der herziene rivierkaart, 1909 november 26. 1 akte + bijlagen.

2216 Andere stukken betreffende de losplaatsen aan de Maas te Grubbenvorst en Lottum, 1841 - 1901. 1 omslag.

2217 Stukken betreffende het maken van een overlaadinrichting voor steenkolen aan de Maas door de Maatschappij tot Exploitatie van Staatsspoorwegen, 1918. 1 omslag.
N.B. Voor de verlichting van deze overlaadinrichting, zie inv. nr. 1923.

IV POSTERIJEN EN TELECOMMUNICATIE

2218 Stukken betreffende de hulppostkantoren te Grubbenvorst en Lottum, het aanbrengen en plaatsen van brievenbussen, de aankomst en bestelling van de post, 1830 - 1935. 1 omslag.

2219 Stukken betreffende het verzoek van de gemeente om vestiging van rijkstelefoonkantoren te Grubbenvorst en Lottum, 1904, 1905. 1 omslag.

2220 Stukken betreffende de vestiging van een hulptelegraaf- en telfoonkantoor te Grubbenvorst, 1906 - 1919. 1 omslag.

2221 Stukken betreffende de vestiging van een hulptelegraaf- en telfoonkantoor te Lottum, 1906 - 1918. 1 omslag.

2222 Stukken betreffende het leggen van telefoonkabels, de ombouw en uitbreiding van en het maken van aansluitingen aan het telefoonnet, 1931 - 1938. 1 omslag.
N.B. Zie ook inv. nr. 2223.

2223 Tekeningen van de kabel per P.T.T. in de weg Venlo - Horst, 1937, 1938. 1 rol.

2224 Stukken betreffende de radiodistributie, 1927, 1929. 1 omslag.

HOOFDSTUK X ECONOMISCHE AANGELEGENHEDEN

I WETTELIJKE EENHEDEN.GEMUNTGELD

2225 Stukken betreffende de invoering en het gebruik van nieuwe maten en gewichten, 1819, 1821, 1828. 1 omslag.

2226 Stukken betreffende de ijk en herijk van vaatwerk, maten en gewichten, 1821 - 1865. 1 omslag.

2227 Opgave van de plaatsen in de gmeente, waar weegbruggen zijn opgesteld, 1938 maart 4. 1 stuk.

2228 Stukken betreffende de inwisseling van de koperen munt en oude dubbeltjes, 1834, 1845. 1 omslag.

II BODEMPROCUCTIE.DIERENTEELT

2229 Lijst, bevattende het resultaat der in 1910 gehouden telling betreffende het grondgebruik en de veestapel, 1910. 1 stuk.

2230- 2231 Tellijsten ten behoeve van een telling betreffende het grondgebruik en de veestapel, 1921. 2 katernen.

2232 Lijst, bevattende het resultaat der in 1921 gehouden telling betreffende het grondgebruik en de veestapel. 1921. 1 stuk.

2233- 2240 Tellijsten ten behoeve van een telling betreffende het grondgebruik en een telling van de veestapel. 1930. 8 katernen.

2241- 2281 Landbouwverslagen, 1859 - 1863, 1903 - 1938. 41 katernen.

2282 Opgaven betreffende de uitgestrektheid bezet met onderscheiden landbouwgewassen, 1906 - 1938. 1 omslag.

2283 Staat der in 1857 in de gemeente geteelde granen, 1857 december 1. 1 stuk.

2284 Stukken betreffende de aspergeroest, 1934, 1935. 1 omslag.

2285 Andere stukken betreffende land- en tuinbouw, 1845 - 1931. 1 omslag.

2286 Verordening, met bijbehorende stukken, tot wering van de vliegworm in de dennenbossen, 1905 maart 14. 1 omslag.

2287 Beschikking van de minister van landbouw, nijverheid en handel tot opheffing van het kapverbod op de dennenbossen op de gronden gelegen onder de gemeenten Meerlo, Broekhuizen, Grubbenvorst, Horst, Sevenum, Maasbree, Helden, Kessel, Neer, Roggel, Heythuizen, Nunhem, Grathem, Haelen, en Horn, 1921 juni 20. 1 stuk.

2288 Stukken betreffende de aanbesteding van het houden van een stier voor de gemeente, staat van door de hengst van G. Hendrix in 1828 gedekte merries, de uitloving van twee premies voor het houden van twee goedgekeurde sprinstieren te Lottum en een opgave van de in de gemeente aanwezige varkens casu quo de onder deze dieren geheerst hebbende ziekte, 1829, 1840, 1845. 1 omslag.

2289 Reglement op het houden van keurstieren in de gemeente, ongedateerd. 1 stuk.

2290 Verzoekschrift van het bestur van het landbouw - casino te Lottum om in het tekort te voorzien van het bedrag, benodigd voor het te Lottum organisren van de veetentoonstelling der maatschappij van landbouw in Limburg, 1879 augustus 10. 1 stuk.

III NIJVERHEID EN HANDEL

1 NIJVERHEID EN HANDEL ALGEMEEN

2291 Verslag van het onderzoek naar de toestand van de handeldrijvende en industriële middenstand in de gemeente, (ca. 1910). 1 katern.

2 NIJVERHEID; ALGEMENE NUTSBEDRIJVEN

2292 Raadsbesluit, met bijbehorende stukken, toe te treden tot de op te richten N.V. Industriebank in Limburg en in het aandelenkapitaal van die vennootschap deel te nemen voor een bedrag van f 500, 1934 juli 23. 1 omslag.

2293 Staat der voornaamste ambachten in de gemeente, ongedateerd. 1 stuk.

2294 Akte van overeenkomst tussen de gemeente en de N.V. Maatschappij tot verkoop van de electrische Stroom der Staatsmijnen in Limburg over de levering van elektrische stroom in de gemeente rechtstreeks aan de verbruikers, 1928 november 9/22. 1 akte + bijlagen.

2295 Stukken betreffende de tegemoetkoming van de gemeente, groot f 20.200, in de verliezen, die de Maatschappij tot verkoop van de Electrische Stroom der Staatsmijnen in Limburg lijdt op de exploitatie van de netsuitbreiding ten behoeve van de electrificatie der gemeenten Arcen en Velden, Bergen, Broekhuizen, Grubbenvorst, Meerlo en Wanssum, 1928, 1929. 1 omslag.

2296 Stukken betreffende het raadsbesluit tot het aangaan van een geldlening, groot f 20.200, ten behoeve van de electrificatie van de gemeente, 1929. 1 omslag.

2297 Stukken betreffende de electriciteitsvoorziening, het plaatsen, verplaatsen en uitbreiden van het electriciteitsnet, 1925 - 1938. 1 omslag.

2298 Akte van aankoop van een perceel tuin, sectie C no 2574, groot ongeveer 36 m^2, toebehorend aan G.J. en A.G. Kerpen, en van een perceel tuin, sectie A no 3220, groot ongeveer 36 m^2, toebehorend aan de familie van Soest, een en ander ten behoeve van de bouw van twee transformatorhuisjes, 1929 maart 29. 1 akte + bijlagen.

2299 Akte van aankoop van een perceel bouwland, sectie D no 781, groot ongeveer 36 m^2, toebehorend aan J.H.H. Cuijpers, ten behoeve van de bouw van een transformatorhuisje, 1929 mei 27. 1 akte + bijlagen.

2300 Stukken betreffende de bouw en verplaatsing van het transformatorhuisje te Grubbenvorst, 1929. 1 omslag.

2301 Tarieven, geldende o.a. in de gemeente Grubbenvorst, voor het gebruik van electriciteit, 1929 - 1938. 1 omslag.

3 HANDEL

2302 Stukken betreffende de afgifte van certificaten van inlandse oorsprong voor de uitvoer van granen naar België, 1845. 1 omslag.

2303 Circulaire van de districts - commissaris te Roermond betreffende de bestaande jaarmarkten en kermissen in de gemeente, 1840 mei 29. 1 stuk.

2304 Akte van aankoop van het perceel huis met stallen, schuur, erf en tuin, sectie C no 2544, groot 23,10 a., toebehorend aan de familie Zanders, ten behoeve van de uitbreiding van het marktplein, 1927 september 5. 1 akte + bijlagen.

2305 Stukken betreffende de bestrijding van de kosten van aanleg van het marktplein en de beplanting van dit plein, 1927, 1933. 1 omslag.

2306 Verordening, met bijbehorenden stukken, tot uitvoering van artikel 5 der veewet, 1922 december 20. 1 omslag.

2306a Afschrift van een brief van de burgemeester aan de onderprefect van het arrondisement betreffende de invoering van een belasting op de twee markten te Lottum, 1809 oktober 7. 1 stuk.

2307 Verordeningen, met bijbehorende stukken, op de heffing en invordering van staangeld op de markten en andere openbare pleinen en plaatsen, 1922 -1932. 1 omslag.

2308 Beschikking van de minister van binnenlandse zaken tot het verlenen van machtiging aan de gemeente tot verplaatsen van de jaarmarkt van de eerste zondag na St. Jan naar de eerste maandag na St. Jan, 1830 juli 14. 1 stuk.

2309 Beschikking van gedeputeerde staten tot goedkeuring van het raadsbesluit tot wijziging der twee jaarmarkten te Lottum en wel zo dat te Lottum bij voortduring twee jaarmarkten voor paarden, hoornvee en andere koopwaren worden gehouden, de ene maandag vóór palmzondag, de andere op maandag na St. Martinus (11 november) van elk jaar of dezelfde dag indien deze laatste dag op een maandag valt, 1852 oktober 7. 1 stuk.

2310 Besluit van gedeputeerde staten tot het onthouden van goedkeuring aan het raadsbesluit tot afschaffing van de jaarmakrt voor paarden, hoorvee enz. te Lottum op maandag vóór palmzondag, 1864 mei 4. 1 stuk.

2311 Besluit van gedeputeerde staten, met bijbehorende stukken, tot goedkeuring van het raadsbesluit tot het verplaatsen van de jaarmarkt voor paarden, hoornvee en handelsvoorwerpen te Lottum van maandag vóór palmzondag naar maandag vóór vastenavondszondag, 1883 januari 19. 1 omslag.

2312 Besluit van gedeputeerde staten tot goedkeuring van het raadsbesluit om de jaarmarkt voor paarden, hoornvee en handelsvoorwerpen te Lottum van maandag vóór vastenavondszondag iedere keer wanneer deze op 2 februari valt de daaropvolgende dag te houden, 1891 januari 9. 1 stuk.

2313 Schrijven van de arrondissements- en militie-commissaris te Roermond, waarin hij meedeelt, dat de twee kermissen te Maasbree verboden en afgeschaft zijn, 1824 september 20. 1 stuk.

2314 Raadsbesluit tot afschaffing van de kermis te Grubbenvorst, vallend op de eerste zondag na 28 augustus en de drie daarop volgende dagen en tot verlenging met een dag van de kermis, vallend op de eerste zondag na 23 juni en de drie daarop volgende dagen, 1921 juli 28.

2315 Raadsbesluit, met bijbehorende stukken, tot het verplaatsen van de jaarlijkse kermis te Lottum van de vierde zondag na pinksteren naar de eerste zondag van juli en de drie daarop volgende dagen, 1933 maart 6. 1 omslag.

2316 Stukken betreffende het opdrijven van prijzen en de waarborg der gouden en zilveren werken, 1834, 1847. 1 omslag.

2317 Beschikking van gedeputeerde staten tot het verlenen van machtiging aan de gemeente om de broodzitting niet in te voeren, 1846 februari 27. 1 stuk.

2318 Andere stukken betreffende de broodzetting, 1826, 1845, 1854. 1 omslag.

2319 Schrijven van gedeputeerde staten, waarin zij de ontvangst berichten van de verordening houdende verbod tot het voederen van vee met rogge of roggebrood, 1915 mei 28. 1 stuk.

2320 Stukken betreffende de verordening nopens de samenstelling, het gewicht en de prijs van het roggebrood, 1915. 1 omslag.

2321 Verordening op het gewicht van het roggebrood, 1922 augustus 11. 1 stuk.

4 ORDENING VAN HET BEDRIJFSLEVEN

2322 Stukken betreffende vestigingsvergunningen, verleend aan J.A., H.G.A. en M.P.A. Jonkers, A. van Dijk en de weduwe P.H. Verheijen - Gooren, voor resp. een broodbakkersbedrijf, een schoenherstellers-, maatschoenmakers- en schoenverkopersbedrijf en een kruideniersbedrijf, 1930. 1 omslag.

IV JACHT EN VISSERIJ

2323 Stukken betreffende de opening der jacht, het jagen op watervogels in gesloten tijd, de aanvrage van en legesgelden voor jachtakten, 1825 - 1849. 1 omslag.

2324 Lijsten van door het hoofd van plaatselijke politie afgegeven jachtakten, 1924 - 1937. 1 omslag.
N.B. Zie ook inv. nr. 3367.

2325 Schrijven van de burgemeester van Arcen betreffende het vissen in de Maas met toestemming van de erfgenamen van Wijmar, 1847 september 24. 1 stuk.

HOOFDSTUK XI ARBEID

I ARBEID ALGEMEEN

2326 Statische gegevens omstrent de naleving der arbeidswet, 1900 - 1910. 1 omslag.

II KINDER- EN VROUWENARBEID

2327 Register, houdende aantekeningen betreffende de wet van 5 mei 1889 tot het tegengaan van overmatige en gevaarlijke arbeid van jeugdige personen en van vrouwen, 1891 - 1911. 1 deel.

III WERKLOOSHEID

2328- 2331 Verslagen van de werkverschaffing, 1934/1935 - 1937/1938. 4 stukken.

2332 Stukken betreffende aanvragen om en toekennen van subsidie en van voorschotten op de subsidie in de kosten van de gemeentelijke werkverschaffing, 1931 - 1938. 1 omslag.

2333 Stukken betreffende de verlenging van termijnen, waarvoor subsidie is verleend in de kosten van de gemeentelijke werkverschaffing, 1931 - 1938. 1 omslag.

2334 Declaraties van de gemeente betreffende het omspitten van heidegrond het verbeteren van wegen en waterlossingen met rijkssteun, 1933 - 1939. 1 omslag.

2335 Opgaven van uitbetaalde arbeidslonen enz. aan werkeloze arbeiders uit de gemeente Grubbenvorst, tewerkgesteld bij de beekverbetering te Meerlo en Wanssum voor de commissie van beheer voor de ontwatering van grond in West-Noord-Limburg, 1932, 1933. 1 omslag.

2336 Andere stukken betreffende de tewerkstelling van arbeiders uit Grubbenvorst bij werkverschaffingsobjecten te Wanssum, nl. beekverbetering en havenwerken, 1932. 1 omslag.

2337 Declaraties van de commissie van beheer tot verbetering van de Kwist-, Spring- en Everlosche beek met zijtakken te Grubbenvorst betreffende verbetering van de Mierbeek, Krayelsche beek, Everlosche beek, Kwistbeek en Springbeek met rijkssteun, 1935 - 1937. 1 omslag.
N.B. Zie ook inv. nr. 2013.

2338 Stukken betreffende het in particuliere werkverschaffing ontginnen van 5 ha. hakhout, toebehorend aan A. van Haeff, pastoor te Mook, 1938, 1939. 1 omslag.

2339 Stukken betreffende het in particuliere werkverschaffing bekribben van ongeveer 170 meter Maasoever, toebehorend aan J.A. Jonkers te Lottum. 1938. 1 omslag.
N.B. De meeste stukken handelen ook over het in particuliere werkverschaffing bekribben van ongeveer 210 meter Maasoever, toebehorend aan H.A. van de Voordt te Lottum, inv. nr. 2340.

2340 Stukken betreffende het in particuliere werkverschaffing bekribben van ongeveer 210 meter Maasoever, toebehorend aan H.A. van de Voordt te Lottum, 1938. 1 omslag.
N.B. Zie ook inv. nr. 2339.

2341 Stukken betreffende het in particuliere werkverschaffing ontginnen van ongeveer 50 a. woeste grond, toebehorend aan W. van der Sterren te Grubbenvorst, 1938. 1 omslag.

2342 Andere stukken betreffende de werkverschaffing, 1931 - 1938. 1 omslag.

2343 Schrijven van burgemeester en wethouders aan gedeputeerde staten betreffende de werkloosheid onder de jeugd, 1935 december 4. 1 stuk.

IV BEMOEIINGEN IN HET BELANG VAN BEPAALDE GROEPEN VAN ARBEIDERS

2344 Stukken betreffende de toelating en ontbinding van de te Horst gevestigde vereniging ter bevordering van de verkrijging van onroerend goed door landarbeiders in de gemeenten Broekhuizen, Grubbenvorst, Helden, Horst, Meerlo, Sevenum, Venray en Wanssum, 1919, 1926. 1 omslag.

2345- 2347 Verslagen van hetgeen met betrekking tot verkrijging van onroerend goed door landarbeiders in de gemeente is verricht, 1932, 1934, 1935, 1938. 1 omslag, 2 stukken.

2348- 2356 Akten van schuldbekentenis en andere stukken betreffende voorschotten ingevolge de landarbeiderswet ter verkrijging van een plaatsje, 1931, 1935 - 1938. 4 omslagen, 5 akten + bijlagen.

2348 Akte van schuldbekentenis, onder hypothecair verband, ten laste van W.J. Linders en ten behoeve van de gemeente, groot ƒ 3200, 1931 juli 22. 1 akte + bijlagen.

2349 Akte van schuldbekentenis, onder hypothecair verband, ten laste van Th. Pirlo en ten behoeve van de gemeente, groot ƒ 2080, 1935 februari 14. 1 akte + bijlagen.

2350 Akte van schuldbekentenis, onder hypothecair verband, ten laste van W. Pelzer en ten behoeve van de gemeente, groot ƒ 1500, 1935 december 13. 1 akte + bijlagen.

2351 Stukken betreffende een voorschot van ƒ 2300 aan P.J. Hoeijmakers, 1935, 1936. 1 omslag.

2352 Stukken betreffende een voorschot van ƒ 2200 aan P.J. Mulders, 1935, 1936. 1 omslag.

2353 Stukken betreffende een voorschot van ƒ 2200 aan G.A. van den Brandt, 193, 1938. 1 omslag.

2354 Stukken betreffende een voorschot van ƒ 2400 aan J.W. Lucassen, 1937, 1938. 1 omslag.

2355 Akte van schuldbekentenis, onder hypothecair verband, ten laste van A.J. van Dijk en ten behoeve van de gemeente, groot ƒ 2000, 1938 mei 17. 1 akte + bijlagen.

2356 Akte van schuldbekentenis, onder hypothecair verband, ten laste van G.J.J. Verheijen en ten behoeve van de gemeente, groot ƒ 2400, 1938 december 19. 1 akte + bijlagen.

V ANDERE ARBEIDSAANGELEGENHEDEN

2357 Winkelsluitingsverordeningen, met bijbehorende stukken, 1931 - 1935. 1 omslag.

2358 Verordening voor het agentschap der arbeidsbemiddeling, 1932 augustus 28. 1 stuk.

2359 Instructie voor de agent der arbeidsbemiddeling, 1932 augustus 23. 1 stuk.

2360- 2362 Verslagen van de werkzaamheden van de correspondent der arbeidsbemiddeling, 1931, 1933, 1934. 3 stukken.

2363- 2366 Verslagen van de toestand en de verrichtingen van het agentschap der arbeidsbemiddeling, 1935 - 1938. 4 katernen.

2367 Verzoekschrift van het bestuur van de districtsarbeidsbeurs te Venlo om de sinds 1917 verstrekte subsidie in de kosten der intercommunale arbeidsbemiddeling ad *f* 11,68 te willen verhogen tot 1 cent per inwoner, 1921 oktober 22. 1 stuk.

HOOFDSTUK XII MAATSCHAPPELIJK ZORG

I MAATSCHAPPELIJKE ZORG ALGEMEEN

2368 Stukken betreffende de opheffing van het nationaal crisis - comité en de samenstelling van de plaatselijke commissie voor bijzondere noden, 1935, 1937. 1 omslag.

2369 Rekening van de afdeling Grubbenvorst en rekening van de afdeling Lottum van het Limburgse Groene Kruis, dienstjaar 1928. 1 omslag.

2370 Stukken betreffende giften van de koningin aan inwoners van Grubbenvorst, 1920, 1928. 1 omslag.

II MAATSCHAPPELIJKE ZORG TEN BEHOEVE VAN VERSCHILLENDE GROEPEN

1 INSTELLINGEN VAN WELDADIGHEID ALGEMEEN

2371 Lijsten van de in de gemeente aanwezige instellingen van weldadigheid, 1910, 1913. 1 omslag.

2 ZORG VOOR GEESTESZIEKEN

2372 Stukken betreffende de opname en verpleging van vrouwen in het krankzinnigengesticht voor vrouwen te Grubbenvorst, 1830 - 1862. 1 omslag.

2373 Stukken betreffende de opheffing van het krankzinnigengesticht voor vrouwen te Grubbenvorst, 1860, 1863. 1 omslag.

2374 Stukken betreffende statistische opgaven en verslagen over krankzinnigen en het krankzinnigengesticht te Grubbenvorst, 1824 - 1864. 1 omslag.

2375 Lijsten van krankzinnigen in particuliere woningen verpleegd, 1933 - 1938. 1 omslag.

3 ZORG VOOR LICHAMELIJK GEBREKKIGEN

2376 Circulaire van gedeputeerde staten betreffende een opgave van blinden in verband met het voornemen om een werk- of industrieel instituut voor blinden op te richten, 1841 november 12. 1 stuk.

4 ZORG VOOR BEHOEFTIGEN

2377 Reglement, met bijbehorende stukken, voor het burgerlijk armbestuur, 1855 augustus 23. 1 omslag.
N.B. Voor het archief van het burgerlijk armbestuur van Grubbenvorst, zie inv. nrs. 3563 - 3613; voor het archief van het burgerlijk armbestuur van Lottum, zie inv. nrs. 3614 - 3641.

2378 Reglement, met bijbehorende stukken, voor het burgerlijk armbestuur, 1913 augustus 1. 1 omslag.

2379 Stukken betreffende het voornemen van de gemeenteraad om een tweede burgerlijk armbestuur, en wel voor Lottum, op te richten, 1838. 1 omslag.

2380 Stukken betreffende de aankoop en verkoop van grond door het burgerlijk armbestuur van Grubbenvorst, 1849 - 1937. 1 omslag.

2381 Stukken betreffende de aankoop van grond en een huis door het burgerlijk armbestuur van Lottum, 1859 - 1901. 1 omslag.

2382 Correspondentie betreffende de begrotingen en rekeningen van het burgerlijk armbestuur van Grubbenvorst, 1824 - 1856. 1 omslag.

2383 Correspondentie betreffende de begrotingen en rekeningen van het burgerlijk armbestuur van Lottum, 1856 - 1936. 1 omslag.

2384 Stukken betreffende de belegging van geld door en renten ten behoeve van het burgerlijk armbestuur van Grubbenvorst, 1823 - 1905. 1 omslag.

2385 Stukken betreffende de belegging van geld door het burgerlijk armbestuur van Lottum, 1859 - 1925. 1 omslag.

2386 Stukken betreffende de aanvaarding van legaten en giften door het burgerlijk armbestuur van Lottum. 1867 - 1914. 1 omslag.

2387 Stukken betreffende de verlening van subsidie aan het burgerlijk armbestuur van Grubbenvorst, 1855 - 1934. 1 omslag.

2388 Circulaire van gedeputeerde staten betreffende de borgtocht der ontvangers van burgerlijke armbesturen, 1846 augustus 28. 1 stuk.

2389 Stukken betreffende de benoeming van leden van het burgerlijk armbestuur van Grubbenvorst, 1829 - 1860, 1925 - 1936. 1 omslag.

2390 Stukken betreffende de benoeming en het ontslag van leden van het burgerlijk armbestuur van Lottum, 1855 - 1859, 1925 - 1937. 1 omslag.

2391 Stukken betreffende statistische opgaven inzake het armwezen, 1823 - 1865. 1 omslag.

2392 Instructie, met bijbehorende stukken, voor de vroedvrouw, belast met de armenpraktijk, 1919 februari 26. 1 omslag.

2393 Gemeenschappelijke regeling, met bijbehorende stukken, tussen de gemeenten Grubbenvorst en Broekhuizen omtrent de aanstelling van een vroedvrouw, belast met de armenpraktijk in deze gemeenten, 1932 augustus 26/september 14. 1 omslag.

2394 Lijst van armlastige gezinnen te Lottum, ongedateerd. 1 stuk.

2395 Besluit van gedeputeerde staten, met bijbehorende stukken, waarbij het verzoek van de armlastige G. Verstappen om een gratis huis of een stukje grond om daarop een huis te bouwen van de hand gewezen wordt, 1820 december 27. 1 omslag.

2396 Koninklijk besluit, waarbij de gemeente Maasbree als onderstandsdomicilie van W. Steegs wordt aangewezen en andere stukken betreffende het geschil tussen de gemeenten Grubbenvorst en Maasbree over dit onderstandsdomicilie, 1865 - 1869. 1 omslag.

2397 Andere stukken betreffende de zorg voor en het onderstandsdomicilie van behoeftigen, 1826 - 1870. 1 omslag.

5 ZORG VOOR KINDEREN

2398 Stukken betreffende de zorg voor vondelingen, 1838 - 1840. 1 omslag.

2399 Schrijven van de districts- en militiecommissaris in 't district Roermond betreffende de plaatsing van de wezen van wijlen M. Steegh en E. Vallings in het weeshuis te Venlo, 1829 december 19. 1 stuk.

6 ZORG VOOR ANDERE HULPBEHOEVENDEN

a zorg voor getroffenen bij algemene rampen

2400 Stukken betreffende de zorg voor slachtoffers van onvoorziene rampen, 1831 - 1840. 1 omslag.

2401 Stukken betreffende geldinzamelingen ten behoeve van de slachtoffers van stormrampen en de nagelaten betrekkingen van de slachtoffers van een mijnramp te Alsdorf in Duitsland, 1833, 1925, 1930. 1 omslag.

2402 Stukken betreffende de zorg voor slachtoffers van hagelslagen en onweren, 1833 - 1894. 1 omslag.

2403 Stukken betreffende de zorg voor drenkelingen en slachtoffers van watersnoden, 1837 - 1926. 1 omslag.

2404 Stukken betreffende de zorg voor slachtoffers van branden, 1821 - 1862. 1 omslag.

b zorg voor vreemdelingen

2405 Lijsten van belgische vluchtelingen en belgische geinterneerde militairen, 1914 - 1918. 1 omslag.

2406 Register van aanvragen om kleding voor belgische geinterneerden, 1918. 1 katern.

2407 Lijsten van duitse deserteurs, 1917. 1 omslag.

c zorg voor militairen

2408 Stukken betreffende collecten ten behoeve van het fonds ter aanmoediging en ondersteuning van de gewapende dienst, 1821 - 1849. 1 omslag.

d zorg voor hen, die behoren tot bepaalde beroeps- en bedrijfskringen

2409 Raadsbesluit tot het in beginsel garant blijven voor 10 % in het eventueel nadelig saldo der in de gemeente ingevolge de wet van 5 mei 1933 te verlenen credieten aan boomkwekers en handelaren in bomen, 1933 mei 26. 1 stuk.

2410 Raadsbesluit, met besluit van gedeputeerde staten tot goedkeuring van dit raadsbesluit, tot het beschikbaar stellen van een renteloos voorschot, groot ten hoogste ƒ 250, ten behoeve van de plaatselijke stichting Grubbenvorst voor hulpverlening aan ten gevolge van de crisis noodlijdend geworden land- en tuinbouwers uit de afdeling Grubbenvorst, 1932 mei 23. 1 omslag.

2411 Raadsbesluiten tot het beschikbaar stellen van een renteloos voorschot in 1935, groot ten hoogste ƒ 250 en in 1938, groot ten hoogste ƒ 400, ten behoeve van de plaatselijke stichting Lottum voor hulpverlening aan ten gevolge van de crisis noodlijdend geworden land- en tuinbouwers uit de afdeling Lottum, 1935, 1938. 1 omslag.

2412 Declaraties van de gemeente ten laste van het werkloosheidssubsidiefonds wegens subsidie in steunverlening aan kleine boeren groep B, dienstjaar 1938. 1 omslag.

2413 Declaraties van de gemeente wegens subsidie in steunverlening aan kleine tuinders groep B en declaraties van de gemeente ten laste van het departement van economische zaken te 's Gravenhage wegens subsidie in steunverlening aan kleine tuinders groep C, dienstjaar 1938. 1 omslag.

2414 Andere stukken betreffende de steunverlening aan kleine boeren en kleine tuinders, 1938. 1 omslag.

e zorg voor werklozen

2415 Regeling voor het verlenen van steun aan werklozen, vastgesteld door het burgerlijk armbestuur van Grubbenvorst, 1930 december 22. 1 stuk.

2416 Aanvragen van de gemeente ter verkrijging van een voorlopig voorschot op de subsidie in de kosten van werklozenzorg, 1935 - 1938. 1 omslag.

2417 Beschikkingen van de ministers van sociale zaken en financiën tot het toekennen van een voorschot aan de gemeente op de subsidie in de kosten van werklozenzorg, 1937, 1938. 1 omslag.

2418 Declaraties van de gemeente ten laste van het rijk wegens subsidie in de uitgekeerde bedragen aan werklozen ingevolge de door de minister van sociale zaken vastgestelde vorststeunregeling, 1933 - 1935. 1 omslag.

2419 Declaraties van de gemeente ten laste van het rijk wegens uitgaven ter zake van steunverlening aan werklozen, dienstjaar 1936. 1 omslag.

2420 Declaraties van de gemeente ten laste van het werkloodsheidssubsidiefonds wegens subsidie in steunuitkeringen aan werklozen, dienstjaar 1938. 1 omslag.

2421 Staten van verstrekte steun in natura aan ondersteunde werklozen, c.q. aan bij een door de minister van sociale zaken of door de minister van staat, minister van binnenlandse zaken goedgekeurde werkverschaffing geplaatste arbeiders, 1934 oktober 15. 1 omslag.

2422 Sterktestaten van steunverlening en werkverschaffing, 1938. 1 omslag.

2423 Raadsbesluiten, met bijbehorende stukken, tot het beschikbaarstellen van gemeentewege voor de verlening van extra hulp aan werklozen in 1934 van een bedrag van *f* 86,10; in 1935 van een bedrag van *f* 73,50 en in 1938 van een bedrag van *f* 96, 1934, 1935, 1938. 1 omslag.

2424 Andere stukken betreffende de steun aan werklozen, 1930 - 1937. 1 omslag.

III MAATSCHAPPELIJKE VOORZORG DOOR RISICOVERDELING VERZEKERINGSWEZEN

2425 Circulaire van de waarnemend gouverneur in het hertogdom Limburg betreffende een opgave van maatschappijen van levensverzekering en andere instellingen van die aard, 1846 januari 22. 1 stuk.

2426 Beschikking van de minister van landbouw, nijverheid en handel tot intrekking van de aanwijzing van G.A. van Hegelsom - Coenders en J.M. Schinck - Braem tot personen, die ouden van dagen bij het aanvragen van een rente als bedoeld in de artikelen 369 en 370 der invaliditeitswet behulpzaam zullen zijn, 1914 januari 28. 1 stuk.

HOOFDSTUK XIII VOLKSONTWIKKELING EN -OPVOEDING.RELIGIE

I ONDERWIJS

1 LAGER ONDERWIJS

a leerkrachten

2427 Register van afgegeven bewijzen tot het geven van bijzonder onderwijs, bedoeld bij artikel 107, eerste lid, letter c, der lager - onderwijswet 1920, 1921 - 1927. 1 katern.

2428 Stukken betreffende de aanstelling van onderwijzend personeel te Grubbenvorst en Lottum, 1882 - 1902. 1 omslag.

2429 Opgaven van het aantal onderwijzers, dat, berekend naar het aantal schoolgaande kinderen, in functie behoort te zijn, 1891 - 1893, 1900. 1 omslag.

2430 Nominatieve opgaven van het aan de openbare lagere scholen in de gemeente op 15 januari in functie zijnde onderwijzend personeel, 1908 - 1920. 1 omslag.

2431 Verordeningen, met bijbehorende stukken, regelende de jaarwedden van de hoofden en het verder onderwijzend personeel der openbare lagere scholen in de gemeente, 1908 - 1918. 1 omslag.

2432 Verordening tot regeling van de wijze van uitbetaling der jaarwedden van de onderwijzers aan de openbare lagere scholen en tot regeling van de inhouding van die jaarwedden bij verlof tot afwezigheid, met schrijven van gedeputeerde staten betreffende deze verordening, 1919 september 24. 1 omslag.

2433 Andere stukken betreffende de jaarwedden van het onderwijzend personeel, 1809 - 1923. 1 omslag.
N.B. Hierbij bevinden zich ook besluiten van gedeputeerde staten tot goedkeuring van raadsbesluiten tot vaststelling van de huurwaarde der onderwijzerswoningen te Grubbenvorst en Lottum.

2434 Staten van plaats gehad hebbende mutatiën in het onderwijzend personeel in dienst van de gemeente, 1922, 1923, 1931, 1932. 1 omslag.

2435 Gespecificeerde opgave van verhaal van pensioenbijdragen van het onderwijzend personeel, 1924. 1 stuk.

2436 Lijsten der van de onderwijzers en onderwijzeressen aan de openbare lagere scholen in de gemeente geinde bijdragen voor eigen- en voor weduwen- en wezenpensioen, 1908, 1921, 1925. 1 omslag.

2437 Opgaven van verhaalde pensioenbijdragen op de onderwijzers, wier jaarwedden door het rijk worden vergoed aan de gemeente, 1926 - 1933. 1 omslag.

2438 Andere stukken betreffende het pensioen van het onderwijzend personeel, 1858 - 1930. 1 omslag.
N.B. Zie ook inv. nr. 1286.

2439 Beschikking van gedeputeerde staten tot het verlenen van toestemming aan de onderwijzer te Grubbenvorst, A. Hermkens, tot het bekleden van het ambt van gemeentesecretaris van Grubbenvorst en aan de onderwijzer te Lottum, P.M. Wennekers, tot het houden van een winkel in kruidenierswaren onder het beheer van zijn bij hem inwonende zuster, 1850 februari 1. 1 stuk.

2440 -2459 Persoonsbundels, 1820 - 1942. 2 stukken, 18 omslagen.
N.B. In deze serie zijn van elke onderwijzer en onderwijzeres afzonderlijk alle persoonlijke stukken per bundel bijeengebracht. De jaargetallen achter hun namen vermeld hebben geen betrekking op hun diensttijd, doch op de jaren, waarover de stukken lopen.

2440 Bercken, J.H.M. van den, tijdelijk onderwijzeres te Lottum, 1931 juni 2. 1 stuk.

2441 Berghs, J.J.H., tijdelijk onderwijzer te Lottum, 1929. 1 omslag.

2442 Braem, A.H., onderwijzer te Lottum, 1928. 1 omslag.
N.B. Bij beschikking van gedeputeerde staten van 27 juli 1928 kreeg hij toestemming om het agentschap van de Nederlandse Middenstands Spaarbank waar te nemen.

2443 Coenders, F.L., onderwijzer te Lottum, 1896 - 1928. 1 omslag.
N.B. Hij was tevens als onderwijzer verbonden aan het herhalingsonderwijs te Lottum.

2444 Coenders, H.H., onderwijzer te Grubbenvorst, 1921 - 1942. 1 omslag.
N.B. Hij was tevens als onderwijzer verbonden aan het herhalingsonderwijs te Grubbenvorst.

2445 Diebels, R., onderwijzer te Lottum, 1886, 1889. 1 omslag.

2446 Gielen, M.Th., onderwijzeres in de nuttige handwerken te Grubbenvorst en Lottum, 1883. 1 omslag.

2447 Hermkens, A., onderwijzer te Grubbenvorst, 1826 - 1851. 1 omslag.
N.B. Hij was tevens gemeentesecretaris, inv. nr. 1316; zie hiervoor ook inv. nr. 2439.

2448 Hermkens, J.H., hoofdonderwijzer te Grubbenvorst, 1851 - 1880. 1 omslag.
N.B. Hij was tevens ontvanger van het burgerlijk armbestuur van Grubbenvorst, inv.nr. 1317.

2449 Korsten, E.H.H., hoofdonderwijzer te Grubbenvorst, 1922 - 1928. 1 omslag.
N.B. Hij was tevens als hoofdonderwijzer verbonden aan het herhalingsonderwijs te Grubbenvorst.

2450 Leenders, J., hoofdonderwijzer te Lottum, 1871 - 1904. 1 omslag.

2451 Leijsten, J.M., onderwijzer te Lottum, 1890. 1 omslag.

2452 Linssen, A.C.H., tijdelijk plaatsvervangend onderwijzer te Grubbenvorst, 1926. 1 omslag.

2453 Linssen, H., hoofdonderwijzer te Grubbenvorst, 1880 - 1919. 1 omslag.

2454 Peeters, L., onderwijzer te Lottum, 1820 januari 28. 1 stuk.

2455 Rijniers, W.J., onderwijzer te Lottum, 1891, 1892. 1 omslag.

2456 Schinck, J.M., hoofdonderwijzer te Lottum, 1893 - 1936. 1 omslag.
N.B. Hij was tevens als hoofdonderwijzer verbonden aan het herhalingsonderwijs te Lottum.

2457 Soest, G.H. van, onderwijzer te Grubbenvorst, 1915. 1 omslag.

2458 Wassenberg, L.H., hoofdonderwijzer te Lottum, 1904 - 1907. 1 omslag.

2459 Wennekers, P.M., onderwijzer te Lottum, 1822 - 1874. 1 omslag.
N.B. Zie ook inv. nr. 2439.

b organisatie van het onderwijs en van de school

2460 Stukken betreffende de raadsbesluiten tot regeling van het onderwijs, 1860, 1862. 1 omslag.

2461 Stukken betreffende de leeftijd der kinderen bij het toelaten tot en verlaten van de school, 1862, 1891, 1905. 1 omslag.

2462 Regelingen omtrent de toelating van kinderen uit de gemeente Grubbenvorst tot de openbare school voor gewoon lager en uitgebreid lager onderwijs in de gemeente Venlo, 1937, 1938. 1 omslag.

2463 Verordeningen, met bijbehorende stukken, op de heffing en invordering van schoolgeld, 1860 - 1941. 1 omslag.

2464- 2601 Lijsten van geheven schoolgeld te Grubbenvorst en te Lottum, dienstjaren 1866 - 1901, 1903, 1906 - 1909, 1911 - 1938. 22 katernen, 55 stukken, 61 omslagen.

2602 Verordeningen tot aanwijzing van de tijdvakken, binnen welke de vergunningen, bedoeld in artikel 13, eerste lid, der leerplichtwet, kunnen worden verleend, 1922, 1930. 1 omslag.

2603 Schrijven van de schoolopziener van het district Roermond betreffende de leerplannen van Lottum en Grubbenvorst, 1887 mei 20. 1 stuk.

2604 Lesroosters van Grubbenvorst en Lottum, 1925. 1 omslag.

2605 Beschikkingen van gedeputeerde staten tot het aan de gemeente verlenen van tijdelijke vrijstelling der verplichting tot het geven van onderwijs in de vrije- en ordeoefeningen der gymnastiek aan de openbare lagere scholen, 1908 - 1924. 1 omslag.

2606 Verordening, regelende inrichting en samenstelling van de commissie van plaatselijk toezicht op het lager onderwijs in de gemeente, 1927 mei 24. 1 stuk.

2607 Andere stukken betreffende de commissie van plaatselijk toezicht op het lager onderwijs in de gemeente, 1927, 1932. 1 omslag.

2608 Andere stukken betreffende de organisatie van het onderwijs en van de school, 1828 - 1932. 1 omslag.

c bevordering van het onderwijs en van het schoolbezoek

2609 Huishoudelijk reglementen, met bijbehorende stukken, van de commissie tot wering van schoolverzuim in de gemeente Grubbenvorst (afdeling Grubbenvorst en Lottum), 1927 - 1931. 1 omslag.

2610 Stukken betreffende de benoeming en aftreding van leden en bestuursleden van de commissie tot wering van schoolverzuim te Grubbenvorst, 1902 - 1938. 1 somalg.
N.B. Sommige stukken handelen ook over de benoeming van leden van de commissie tot wering van schoolverzuim te Lottum.

2611 Stukken betreffende de benoeming en aftreding van leden en bestuursleden van de commissie tot wering van schoolverzuim te Lottum, 1901 - 1938. 1 omslag.
N.B. Zie ook inv. nr. 2610.

d schoolgebouwen en terreinen. benodigheden en hulpmiddelen voor het onderwijs

2612 Akte van pacht door de gemeente voor de tjd van 99 jaar van 4 percelen land, sectie C no 692, 706, 707 en 708, groot 50 roeden en 90 ellen, toebehorend aan de kerkfabriek van Grubbenvorst, ten einde daarop een schoollokaal voor Grubbenvorst te bouwen, 1830 juni 5. 1 akte + bijlage.

2613 Stukken betreffende de bouw van een schoollokaal en onderwijzerswoning te Grubbenvorst en de aanschaf van schoolmeubelen, 1827 - 1831. 1 omslag.

2614 Schrijven van de districts - commissaris te Roermond betreffende het herstel en de verbetering van het schoollokaal te Lottum, 1846 september 26. 1 stuk.

2615 Stukken betreffende de plaats voor en de bouw van een nieuw schoollokaal te Lottum, 1852, 1853. 1 omslag.

2616 Stukken betreffende de bouw van een nieuwe school en de verbouwing van de onderwijzerswoning te Grubbenvorst, 1876 - 1878. 1 omslag.

2617 Besluit van gedeputeerde staten tot goedkeuring van het raadsbesluit tot vestiging van een openbare lagere school te Lottum op het perceel sectie A no 1515, 1882 mei 12. 1 stuk.

2618 Stukken betreffende de bouw van een nieuwe school te Lottum en de aanschaf van schoolmeubelen, 1881 - 1883. 1 omslag.

2619 Akte van aankoop van de percelen grond, sectie C no 764, 765, 1247, 1248 en 1765, gedeeltelijk ingenomen door de school en onderwijzerswoning van Grubbenvorst, toebehorend aan de kerkfabriek van Grubbenvorst, 1882 november 12. 1 akte + bijlagen.

2620 Bestek en voorwaarden voor en de begroting van onkosten voor de bouw van privaten en veranderingen aan de school te Grubbenvorst, 1913. 1 omslag.

2621 Stukken betreffende de verbouwing van de school te Grubbenvorst, 1914, 1915. 1 omslag.

2622 Besluit van gedeputeerde staten tot goedkeuring van het raadsbesluit tot het aangaan van een geldlening, groot ƒ 10.000, ten behoeve van de uitbreiding der school te Lottum, 1921 september 2. 1 stuk.

2623 Stukken betreffende de verbouwing en uitbreiding van de school te Lottum, 1921, 1922. 1 omslag.

2624 Akte van aankoop van een perceel grond, sectie C no 2006, groot ongeveer 15 a., toebehorend aan de familie Berger, ten behoeve van de bouw van een nieuwe onderwijzerswoning te Grubbenvorst, 1923 april 27. 1 akte + bijlagen.

2625 Stukken betreffende de bouw van een nieuwe onderwijzerswoning, brandspuitenhuisje en arrestantenlokaal te Grubbenvorst, 1923. 1 omslag.

2626 Proces - verbaal van aanbesteding van het verven der school, privaten en bergplaats te Grubbenvorst, 1923 september 22. 1 stuk.

2627 Besluit van gedeputeerde staten tot goedkeuring van het raadsbesluit tot het aangaan van een geldlening bij de boerenleenbank te Lottum, groot ƒ 2000, ten behoeve van de aflossing van een tijdelijke geldlening aangegaan voor de uitbreiding der school te Lottum, 1924 juni 27. 1 stuk.

2628 Akte van overdracht van de jongensschool met aanhorigheden en speelplaats, sectie A no 3254, groot 9,50 a., aan het r.k. kerkbestuur van de parochie van de H. Gertrudis te Lottum, 1933 oktober 31. 1 akte + bijlage.

2629 Polissen der verzekering tegen brand van de school en onderwijzerswoning te Grubbenvorst, 1891, 1913. 1 omslag.

2630 Polissen der verzekering tegen brand van de nieuwe school met inboedel, onderwijzerswoning en oude school te Lottum, 1891, 1913. 1 omslag.

e subsidies, vergoedingen

2631 Stukken betreffende de gemeentelijke subsidiëring van de bijzondere lagere meisjesschool, 1882 - 1884. 1 omslag.

2632 Aanvragen om de gemeentelijke vergoeding, bedoeld in artikel 101 en/of de gemeentelijke bijdrage, bedoeld in artikel 102 der lager - onderwijswet 1920 ten behoeve van de bijzondere lagere school staande onder bestuur van de congregatie "De Bisweide" te Grubbenvorst, dienstjaren 1925 - 1927, 1929 - 1936. 1 omslag.

2633 Aanvragen om de gemeentelijke vergoeding, bedoeld in artikel 101 en/of de gemeentelijke bijdrage, bedoeld in artikel 102 der lager - onderwijswet 1920 ten behoeve van de bijzondere lagere school staande onder bestuur van de kerk en parochie van de H. Gertrudis te Lottum, dienstjaren 1925 - 1928, 1930. 1 omslag.

2634 Stukken betreffende de vaststelling van de vergoeding krachtens artikel 101 der lager - onderwijswet 1920 voor de bijzondere lagere scholen te Grubbenvorst en Lottum, 1929 - 1937. 1 omslag.

2635 Stukken betreffende steun uit de gemeentekas voor W.Th.J. de Vries te Lottum ter tegemoetkoming in de vervoerskosten verbonden aan het bezoeken door zijn leerplichtig zoontje Herman van een openbare lagere school te Venlo, 1937, 1938. 1 omslag.

2636 Staten aanwijzende de sommen, door het rijk overeenkomstig art. 45, sub 1, der wet tot regeling van het lager onderwijs, laatstelijk gewijzigd bij die van 24 juli 1901 (Staatsblad no 187), als bijdrage, en het bedrag, waarnaar, ingevolge art. 45, sub 2, der wet, de rijksvergoeding van 25 % aan elke gemeente verschuldigd is, dienstjaren 1903 - 1905. 1 omslag.

2637 Staten, aanwijzende de sommen door het rijk overeenkomstig art. 48 der wet tot regeling van het lager onderwijs bij voorschot aan de gemeente verschuldigd als bijdrage voor de onderwijzers, dienstjaren 1906 - 1920. 1 omslag.

2638 Staten aanwijzende de sommen door het rijk verschuldigd overeenkomstig artikel 48 der wet tot regeling van het lager onderwijs, dienstjaren 1906 - 1920. 1 omslag.

2639 Staten aanwijzende het bedrag waarmee de vergoeding volgens de artikelen 48 tot en met 48 quator der wet tot regeling van het lager onderwijs voor elke gemeente krachten het bepaalde bij art. XVII der wet van 14 juli 1819 (Staatsblad no 493) moet worden verminderd, 1919 - 1921. 1 omslag.

2640 Beschikkingen van de minister van onderwijs, kunsten en wetenschappen tot het toekennen van de rijksvergoeding, bedoeld in artikel 97 der lager-onderwijswet 1920 aan de congregatie "De Bisweide" te Grubbenvorst, 1921 - 1926. 1 omslag.

2641 Beschikkingen van de minister van onderwijs, kunsten en wetenschappen tot het toekennen van de rijksvergoeding, bedoeld in artikel 97 der lager-onderwijswet 1920 aan het parochiaal kerkbestuur van de H. Gertrudis te Lottum, 1922 - 1926. 1 omslag.

2 ANDER DAN LAGER ONDERWIJS

2642 Concept - overeenkomst tussen het gemeentebestuur en de overste van het klooster en pensionaat der zusters Ursulinen betreffende de oprichting en het onderhoud van een bewaar- en leerschool ten behoeve der kinderen van Grubbenvorst enz., ongedateerd. 1 stuk.

2643 Stukken betreffende de subsidiëring van de bewaar-, brei- en naaischool, 1885. 1 omslag.

2644 Stukken betreffende de intrekking van de subsidie aan de bewaarscholen te Grubbenvorst en Lottum, 1922. 1 omslag.

2645 Verordening, met bijbehordende stukken, tot regeling van het herhalingsonderwijs, 1908 november 12. 1 omslag.

2646 Besluit van gedeputeerde staten tot goedkeuring van de beloning van 60 cent per lesuur voor het geven van herhalingsonderwijs, 1909 februari 19. 1 stuk.

2647- 2665 Lijsten van geheven schoolgeld voor herhalingsonderwijs te Grubbenvorst en Lottum, cursussen 1908/1909 - 1916, 1920 - 1923. 19 stukken.

2666 Andere stukken betreffende het herhalingsonderwijs. 1911 - 1923, 1 omslag.

2667 Schrijven van de pastoor van Venray betreffende de oprichting van een college voor studia humaniora in het voormalige paterskloster te Venray, 1837 september 14. 1 stuk.

2668 Stukken betreffende onderwijs en cursussen in landbouw, tuinbouw, bemestingsleer, boomteelt, veevouding en pluimveeteelt, 1890 - 1929. 1 omslag.

2669 Prospectus van de "Ecole d'écnomie rurale et vétérinaire de Bruxelles", 1832 november 12. 1 stuk.

2670 Stukken betreffende de beurzenstichtingen van J. en J.L. van Swolgen en H. Janssen, 1830, 1841. 1 omslag.

II ANDERE AANGELEGENHEDEN BETREFFENDE DE VOLKSONTWIKKELING EN - OPVOEDING

2671 Stukken betreffende een onderzoek naar de ontwikkeling van jeugdige personen (jongens en meisjes van 13 to 18 jaar), 1915. 1 omslag.

2672 Stukken betreffende de verordening tot het weren van ontsierende terreinafsluitingen, 1928. 1 omslag.

2673 Besluiten van gedeputeerde staten tot het verlenen, weigeren en intrekken van de vrijstelling van het verbod, vervat in artikel 1 der provinciale verordening tot het weren van inbreuken op natuurschoon, ten aanzien van reclame- en aanplakborden, 1937, 1938. 1 omslag.

2674 Stukken betreffende de koninklijke goedkeuring van de vereniging schutterij "St. Jan" te Grubbenvorst, 1908, 1909. 1 omslag.

2675 Stukken betreffende de subsidiëring van de harmonie te Grubbenvorst en de harmonie te Lottum, 1900, 1923 - 1929. 1 omslag.

De harmonie van Lottum met de medewerkers
aan de fancy-fair, 24 november 1934.

Boomplantdag te Grubbenvorst op 28 maart 1928.

De voormalige kerk van Grubbenvorst, verwoest in 1944.

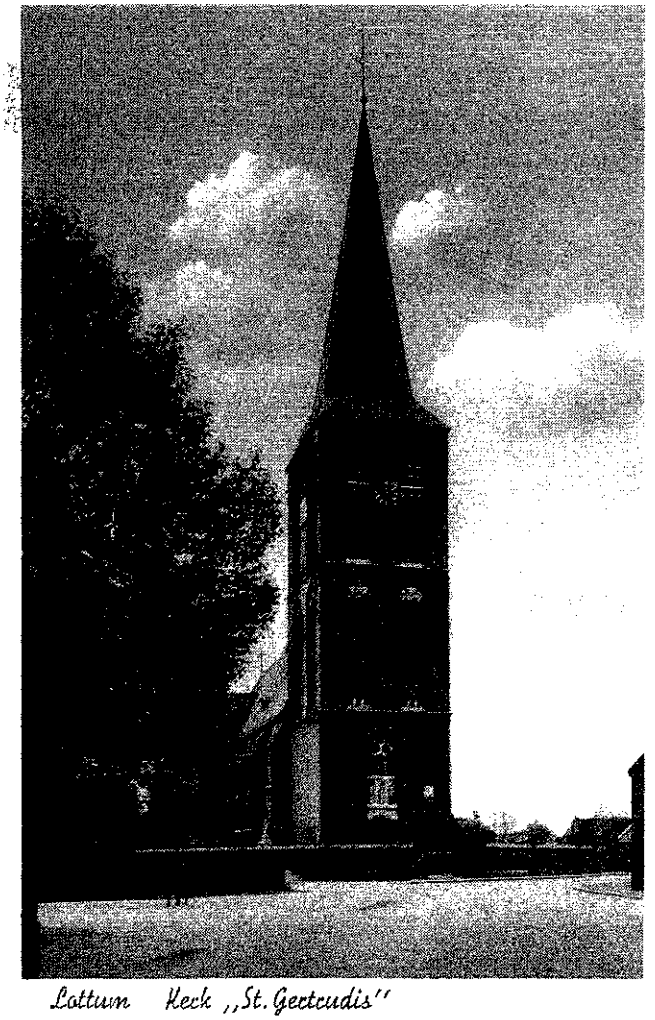

De voormalige kerk van Lottum, verwoest in 1944.

2676 Stukken betreffende de bouw en het in bruikleen afstaan van de muziekkiosk op het marktplein aan de harmonie "St. Joseph" te Grubbenvorst voor het geven van muziekuitvoeringen, 1933, 1934. 1 omslag.

2677 Verzoekschrift van de boomkwekers en het bestuur der harmonie te Lottum om subsidie voor 't jaarlijks organiseren van een rozen- of bloemenfeest, (1923). 1 stuk.

2678 Circulaire betreffende de herdenking van de 300e geboortedag van Michiel Adriaanszoon de Ruyter, 1907 februari. 1 stuk.

2679 Stukken betreffende de herdenking van het vierde eeuwfeest van de geboorte van prins Willem I van Oranje, 1933. 1 omslag.

2680 Stukken betreffende het toekennen van beloningen aan J.M. Hermkens en J. Bos voor het redden van een drenkeling, 1833, 1834. 1 omslag.

2681 Schrijven van de commissaris van de koning betreffende de vergunning, verleend aan C. Huntjens, G.H. Stappers en G. Vorstermans tot het aannemen en dragen van het kruis "Fidei en Virtuti", hen door de paus geschonken, 1869 augustus 7. 1 stuk.

III RELIGIE

2682 Stukken betreffende de zusterscongregatie "De Bisweide", 1821 - 1841. 1 omslag.
N.B. Zie ook inv. nr. 1659.

2683 Schrijven van de arrondissements- en militiecommissaris in het arrondissement Roermond betreffende de indeling van de kantons Horst en Sittard bij het bisdom Luik, 1822 maart 25. 1 stuk.

2684 Stukken betreffende de heffing van begrafenisrechten, 1852. 1 omslag.

2685 Beschikking van de bisschop van Roermond, J.A. Paredis, waarbij de kapel te Grubbenvorst wordt verheven tot openbare kapel onder de titel van het Allerheiligst Hart van Jezus en waarbij G.H.H. Weeters wordt benoemd tot het verrichten van de kerkelijke dienst aldaar, 1884 juni 17. 1 stuk.

2686 Stukken betreffende de inbezitname en verpachting van goederen door de kerkfabriek van Grubbenvorst, 1822 - 1830, 1867. 1 omslag.

2687 Stukken betreffende de inbezitname, verkoop en verpachting van goederen door de kerkfabriek van Lottum, 1834 - 1870. 1 omslag.

2688 Correspondentie betreffende de rekeningen van de kerkfabrieken van Grubbenvorst en Lottum, 1822 - 1833. 1 omslag.

2689 Stukken betreffende de belegging van geld door en renten ten behoeve van de kerkfabriek van Grubbenvorst, 1822 - 1869. 1 omslag.
N.B. Hierbij bevinden zich ook stukken, die handelen over renten ten behoeve van godsdienstige instellingen in het algemeen, terwijl sommige stukken ook handelen over renten ten behoeve van de kerkfabriek van Lottum.

2690 Stukken betreffende de belegging van geld door en renten ten behoeve van de kerkfabriek van Lottum, 1840 - 1865. 1 omslag.
N.B. Zie ook inv. nr. 2689.

2691 Koninklijk besluit, met bijbehorende stukken, tot het verlenen van machtiging aan de kerkfabriek van Grubbenvorst tot het aannemen der stichting van een eeuwigdurend jaargetijde met leesmis, vigilie en andere gebeden ten behoeve van wijlen F.H. Lichtevelt, in leven kapelaan van Grubbenvorst, zijn ouders en familie, waarvoor door de erfgenamen van genoemde overledene een eeuwigdurende rente van ƒ 5,-- per jaar is gevestigd op een perceel land met schaapsweide, sectie C no 503, 506 en 1306, groot 46 roeden en 20 ellen, 1857 oktober 19. 1 omslag.

2692 Koninklijk besluit, met bijbehorende stukken, tot het verlenen van machtiging aan de kerkgabriek van Grubbenvorst tot het aanvaarden van de stichting van een wekelijkse gezongen mis, waarvoor wijlen A.J. van Hegelsom een op hypotheek te beleggen som van ƒ 5000 aan de kerkfabriek heeft gelegateerd, 1868 juni 13. 1 omslag.

2693 Andere stukken betreffende de machtiging tot het aanvaarden van legaten door de kerkfabriek van Grubbenvorst, 1862 - 1870, 1927. 1 omslag.

2694 Stukken betreffende de machtiging tot het aanvaarden van legaten door de kerkfabriek van Lottum, 1859 - 1935. 1 omslag.

2695 Stukken betreffende het traktement, de inkomsten en het pensioen van geestelijken en kosters te Grubbenvorst en Lottum, 1819 - 1844. 1 omslag.

2696 Stukken betreffende een nominatieve opgave van de leden der r.k. kerkfabrieken in de gemeente, 1845. 1 omslag.

2697 Beschikking van gedeputeerde staten tot het verlenen van machtiging aan de gemeente om een som van ten hoogste ƒ 200 uit de beschikbare gemeentefondsen aan te wenden voor het bekostigen van enige noodzakelijke herstellingswerkzaamheden aan het binnenwerk van de kerktoren te Lottum, 1851 juni 27. 1 stuk.

2698 Stukken betreffende de gemeentelijke subsidie en het aanwenden van ƒ 1000 uit de kerkelijke kas voor herstellingswerkzaamheden aan de pastorie te Lottum, 1858. 1 omslag.

2699 Beschikking van de kerkraad van Grubbenvorst betreffende de opbouw van een huis tot pastorie en overeenkomst tussen de gemeente en de kerkfabriek van Grubbenvorst over de aflossing van de door de gemeente in 1860 toegekende subsidie van ƒ 2000 voor de bouw van een nieuwe pastorie, 1860, 1876. 1 omslag.

2700 Stukken betreffende de rijks, provinciale en gemeentelijke subsidie voor de verbetering en vergroting van de kerk te Lottum en andere stukken betreffende deze vergroting en verbetering, 1862 - 1872. 1 omslag.

2701 Schrijven van gedeputeerde staten betreffende het raadsbesluit tot het toekennen van een som ƒ 300 aan de kerkfabriek van Grubbenvorst als tegemoetkoming in de kosten van vernieuwing der vensterramen in de kerk, 1869 mei 7. 1 stuk.

2702 Stukken betreffende de rijks en provinciale subsidie voor het herstel van de kerk te Grubbenvorst, 1881 - 1883. 1 omslag.

2703 Stukken betreffende de provinciale en gemeentelijke subsidie voor het herstel van de kerktoren te Grubbenvorst, 1906 - 1909. 1 omslag.

2704 Stukken betreffende de rijks, provinciale en gemeentelijke subsidie voor de restauratie van de kerk te Grubbenvorst, 1931 - 1935. 1 omslag.

HOOFDSTUK XIV LANDSVERDEDIGING

I MILITIE EN DIENSTPLICHT

2705- 2826 Inschrijvingsregisters voor de militie en de dienstplicht, lichtingen 1816 - 1861, 1863 - 1928, 1930. 2 stukken, 120 katernen.

2827- 2912 Alfabetische naamlijsten der ingeschrevenen voor de militie en de dienstplicht, lichtingen 1816 - 1861, 1863 - 1896, 1913, 1938. 32 stukken, 54 katernen.

2913- 2940 Lotingsregisters voor de militie, lichtingen 1863 - 1890. 28 katernen.

2941 Naamlijst van de lotelingen der nationale militie van de klassen van 1858, 1859, 1860 en 1861, omtrent welke op grond van art. 190 der wet van 19 augustus 1861 (Staatsblad no 72) in het jaar 1862 een uitspraak moet worden gedaan, 1862. 1 stuk.

2942 Correspondentie betreffende de inschrijvingsregisters, alfabetische naamlijsten en lotingsregisters van de militie, 1821 - 1848. 1 omslag.

2943 Stukken betreffende zittingen van de militieraad, 1826 - 1849. 1 omslag.

2944 Lijsten van uitspraken van de keuringsraad, 1924 - 1938. 1 omslag.

2945- 2955 Nominatieve staten van personen aan wie bij de loting van vorige lichtingen een nummer was te beurt gevallen dat hen tot de dienst verplichtte, en voor één jaar vrijgesteld zijnde, aan het einde der alfabetische lijst litt. J, moeten worden gebracht voor de lichting van de jaren 1824, 1826, 1828 - 1830, 1832, 1833, 1836, 1843, 1847, 1855. 11 stukken.

2956- 2957 Nominatieve staten der personen, die door de militieraad voor een jaar of voor altijd van de dienst der militie zijn vrijgesteld, lichtingen 1841, 1851. 2 stukken.

2958 Besluiten van gedeputeerde staten tot het voorlopig en voorgoed verlenen van vrijstelling van de dienstplicht wegens broederdienst aan dienstplichtigen uit Grubbenvorst, 1927, 1928. 1 omslag.

2959 Besluiten van de commissaris der Koningin tot het voorgoed verlenen van vrijstelling van de dienstplicht wegens broederdienst aan dienstplichtigen uit Grubbenvorst, 1929 - 1935. 1 omslag.

2960 Andere stukken betreffende de vrijstelling van de mlilitie, 1823 - 1847. 1 omslag.

2961 Stukken betreffende de plaatsvervanging en nummerwisseling, 1822 - 1852. 1 omslag.

2962- 2971 Nominatieve staten van manschappen, die voor de dienst zijn aangewezen, lichtingen 1817 - 1821, 1829, 1830, 1833, 1839, 1840. 3 omslagen, 7 stukken.

N.B. Art. 153 der wet van 8 januari 1817 bepaalt, dat op de dag van het vertrek van het contingent de gemeentebesturen de voor de dienst bestemde manschappen moeten verzamelen en hen begeleiden naar de hoofdplaats van de provincie om hen daar aan te bieden aan de gouverneur met overgave van de nominatieve staat van deze manschappen in triplo. Deze "aanbiedingsstaten" worden dan vergeleken met de lotingsregisters. Het triplicaat, door de gouverneur ondertekend, wordt aan de gemeentelijke begeleider mee teruggegeven ten teken, dat het contingent geheel of gedeeltelijk is afgeleverd.

2972 Andere stukken betreffende de inlijving van militieplichtigen, 1823 - 1849. 1 omslag.

2973 Register, bevattende een nominatieve opgave van alle manschappen, tot de gemeente behorend, die in dienst zijn gesteld bij de verschilldende regimenten der nationale militie, aan de provincie Limburg toegevoegd, (ca. 1840). 1 katern.

2974- 2976 Lijsten, bevattende aangiften ter inschrijving van personen, die zich als vrijwilligers "der staande armée" in militaire dienst bevinden, lichtingen 1848, 1852, 1854. 3 stukken.

2977- 2991 Nominatieve staten van de manschappen, die met onbepaald verlof naar de gemeente zijn gezonden, 1825 - 1830, 1845 - 1847, 1849 - 1854. 7 omslagen, 8 stukken.

2992- 3004 Verlofgangersregisters, lichtingen 1890 - 1899, 1907, 1911, 1912. 13 katernen.

3005 Verlofpassen van miliciens, 1825 - 1837. 1 omslag.

3006- 3013 Nominatieve lijsten der verlofgangers met aanwijzing van hen, die ter bijwoning van najaarsoefeningen onder de wapenen moeten komen of daar van zijn vrijgesteld, 1825 - 1830, 1846, 1854. 8 stukken.

3014 Andere stukken betreffende najaarsoefeningen, 1826 - 1846. 1 omslag.

3015 Stukken betreffende deserteurs en retardaires, 1833 - 1847. 1 omslag.

3016 Nominatieve staat der miliciens - verlofgangers, behorend tot het Limburgs bonds - kontingent, die ter bijwoning van een algemene inspectie bij hun korps moeten opkomen, 1846. 1 stuk.

3017 Bewijzen van ontslag uit de dienst der militie (paspoorten), 1862 - 1901. 1 omslag.

3018 Andere stukken betreffende het ontslag uit de dienst der militie, 1825 - 1849. 1 omslag.

3019 Andere stukken betreffende de militie, 1815 - 1849. 1 omslag.

II RUSTENDE SCHUTTERIJ

N.B. De in 1815 opgerichte schutterij werd door de "Wet van den 11den April 1827, houdende oprigting van Schutterijen over de geheele uitgestrektheid des Rijks" (Staatsblad no. 17) over het gehele rijk uniform geregeld. De schutterij werd opgeheven door de "Wet van den 24sten Juni 1901, tot regeling van de landweer en van de opheffing van de schutterijen." (Staatsblad no. 160).

3020- 3071 Inschrijvingsregisters voor de rusterende schutterij. 1828 (1794) - 1828 (1803), 1859 (1834) - 1877 (1852), 1879 (1854) - 1900 (1875), 1902 (1877). 3 stukken, 49 katernen.
N.B. De jaartallen tussen haakjes geven het geboortejaar van de ingeschrevenen aan.

3072- 3124 Alfabetische lijsten der ingeschrevenen voor de rustende schutterij, 1828 (1794) - 1828 (1803), 1859 (1834) - 1880 (1855), 1882 (1857) - 1902 (1877). 4 stukken, 49 katernen.
N.B. De jaartallen tussen haakjes geven het geboortejaar van de ingeschrevenen aan.

3125- 3175 Lotingsregisters voor de rustende schutterij, 1828 (1794) - 1830 (1805), 1859 (1834) - 1874 (1849), 1877 (1852), 1879 (1854), 1882 (1857) - 1902 (1877). 5 stukken, 46 katernen.
N.B. De jaartallen tussen haakjes geven het geboortejaar van de lotelingen aan.

3176- 3197 Algemene rollen van de manschappen, die in de termen vallen om opgeroepen te kunnen worden tot inlijving bij de rustende schutterij in de gemeente, 1868 - 1870, 1874, 1877, 1883, 1886, 1888 - 1902. 22 katernen.

3198- 3229 Bijzondere rollen van de manschappen, die van de algemene rol zijn overgenomen om ingelijfd te worden bij de rustende schutterij in de gemeente, 1868 - 1877, 1879 - 1882, 1884, 1886 - 1902. 6 stukken, 26 katernen.

3230- 3249 Naamstaten bevattende de schutterplichtigen van de eerste ban, 1868 - 1877, 1879 - 1888. 20 katernen.

3250- 3263 Numerieke staten van de eerste ban der schutterij, 1889 - 1902. 14 katernen.

3264 Andere stukken betreffende de rustende schutterij, 1828 - 1875. 1 omslag.

III GARDE CIVIQUE

N.B. In de periode dat Limburg deel uitmaakte van België (1830 - 1839) werd de schutterij vervangen door de garde civique. Deze werd opgericht ingevolge het arrêté van het gouvernement provisoire de la Belgique van 26 oktober 1830 en de wet van 31 december 1830.

3265 Inschrijvingsregister voor de garde civique, 1830 - 1838. 1 katern.

3266- 3268 Alfabetische lijsten van de ingeschrevenen voor de garde civique. 1830, 1834, 1835. 3 katernen.

3269 Contrôleregister voor de garde civique. 1831. 1 katern.

3270 Andere stukken betreffende de garde civique. 1830 - 1839. 1 omslag.

IV LANDWEER

N.B. De landweer werd opgericht bij de "Wet van den 24sten Juni 1901, tot regeling van de landweer weer en van de opheffing van de schutterijen" (Staatsblad no. 160). Deze wet is vervallen door de "Wet van den 4den Februari 1922, houdende een nieuwe regeling van den dienstplicht." (Staatsblad no. 43).

3271- 3291 Inschrijvingsregisters voor de landweer. 1903 (1895) - 1913 (1905), 1916 (1906) - 1921 (1915). 21 katernen.

N.B. Het eerste jaartal geeft het jaar der inlijving bij de landweer aan, het tussen haakjes geplaatste jaartal het jaar der militielichting, waartoe de ingeschrevenen bij de landweer behoren.

V LANDSTORM

N.B. De landstorm werd opgericht bij de "Wet van den 28sten April 1913, tot regeling van de verplichtingen ten aanzien van den landstorm." (Staatsblad no. 149). Deze wet is vervallen door de "Wet van den 4den Februari 1922, houdende een nieuwe regeling van den dienstplicht." (Staatsblad no. 43).

3292- 3306 Inschrijvingsregisters, vermeldende de tot de landstrom behorende dienstplichtigen, van wie ingevolge artikel 2, eerste lid, van het landstorm - besluit geen andere dan ongewapende dienst kan worden gevorderd, jaarklassen 1908 - 1917, 1919 - 1922. 5 stukken, 10 katernen.

N.B. De inschrijvingsregisters van de jaarklassen 1896 - 1907 en 1918 zijn vernietigd, daar ze geen ingeschrevenen bevatten.

3307- 3329 Inschrijvingsregisters, vermeldende de tot de landstrom behorende dienstplichtigen, van wie ingevolge artikel 2, tweede lid, van het landstorm - besluit zowel gewapende als ongewapende dienst kan worden gevorderd, jaarklassen 1896 - 1898, 1900 - 1914, 1916 - 1920. 5 katernen, 18 stukken.

N.B. De inschrijvingsregisters van de jaarklassen 1899, 1915, 1921 en 1922 zijn vernietigd, daar ze geen ingeschrevenen bevatten.

3330- 3351 Keuringsregisters voor de landstorm, jaarklassen 1896 - 1917. 22 katernen.

3352- 3354 Keuringsregisters van voor de krijgsdienst ongeschikt verklaarde personen, jaarklassen 1916 - 1918. 3 katernen.

IV MILITAIRE VORDERING EN INKWARTIERING

3355 Staat "aanwijzende de inwoners der gemeente, niet in werkelijken dienst bij het leger, eigenaars van paarden, niet beneden de ouderdom van 6 jaren (witte en bonte paarden) alsmede hengsten en klophengsten niet daaronder begrepen", ongedateerd. 1 stuk.

3356- 3358 Alfabetische lijsten der in de gemeente metterwoon gevestigde eigenaars of houders van paarden, als bedoeld in artikel 17 van het inkwartieringsbesluit, 1932 - 1934. 3 katernen.

3359 Lijst van inkwartiering, 1931 mei 5. 1 katern.

3360 Andere stukken betreffende militaire vorderingen, leveranties, transporten en inkwartieringen, 1823 - 1861. 1 omslag.

HOOFDSTUK XV JUSTITIE

3361 Schrijven van gedeputeerde staten, waarin zij de ontvangst berichten van de "verordening op het binnentreden van de woningen der ingezetenen, huns ondanks", 1857 november 18. 1 stuk.

3362- 3363 Registers van processen - verbaal, 1833 - 1912. 2 delen.

3364 Processen - verbaal en rapporten, 1809 - 1873, 1932 - 1938. 1 omslag.

3365 Dagvaardigingen en vonnissen, met bijbehorende stukken, 1826 - 1866. 1 omslag.

3366 Staten van vonnissen wegens overtredingen der jachtwet, 1896, 1900, 1906, 1932. 1 omslag.

3367 Register van veroordelingen ingevolge artt. 47 en 48 der jachtwet 1923 en art. 36 der vogelwet 1912, 1924. 1 katern.
N.B. Dit register bevat ook de namen van hen, aan wie een jachtvergunning is afgegeven in de jaren 1945 - 1947.

3368 Stukken betreffende de inrichting van een gedeelte van het brandspuitenhuisje tot arrestantenlokaal, 1860. 1 omslag.

3369 Stukken betreffende de verbouwing en verbetering van het arrestantenlokaal te Grubbenvorst, 1922. 1 omslag.
N.B. Zie ook inv. nr. 2625.

3370 Stukken betreffende de bouw van twee arrestantenlokalen te Lottum, 1929. 1 omslag.

3371 Andere stukken betreffende de justitie, 1808 - 1880, 1938. 1 omslag.

INVENTARIS VAN HET ARCHIEF VAN DE GEMEENTEONTVANGER

3372 Begrotingen van de inkomsten en uitgaven van de gemeente, dienstjaren 1819, 1829, 1843, 1845, 1847. 1 omslag.
N.B. Dit zijn dubbelen van de begrotingen van die jaren, opgenomen in het archief van het gemeentebestuur, gevormd onder beheer van de gemeentesecretaris.

3373 Rekeningen van de inkomsten en uitgaven van de gemeente, dienstjaren 1815-1818, 1822, 1844, 1848, 1850. 1 omslag.
N.B. Dit zijn dubbelen van de rekeningen van die jaren, opgenomen in het archief van het gemeentebestuur, gevormd onder beheer van de gemeentesecretaris.
De rekeningen van de jaren 1815 - 1818 en 1822 zijn authentieke afschriften van 12 oktober 1827.

3374- 3388 Gesepareerde staten van de ontvangsten en uitgaven van Grubbenvorst en Lottum, dienstjaren 1843 - 1852, 1855 - 1859. 6 katernen, 9 stukken.

3389 Journaal van ontvangsten en uitgaven, dienstjaar 1862. 1 katern.
N.B. Zie ook inv.nr. 3390.

3390 Suppletoir journaal van ontvangsten en uitgaven, dienstjaar 1862. 1 katern.
N.B. Zie ook inv. nr. 3389.

3391- 3432 Journalen van ontvangsten, dienstjaren 1888 -1923. 2 delen, 40 katernen.

3433- 3447 Hulpkasboeken van inkomsten, dienstjaren 1924 - 1938. 15 katernen.

3448- 3462 Kasboeken van inkomsten, dienstjaren 1924 - 1938. 15 katernen.

3463- 3477 Grootboeken van inkomsten, dienstjaren 1924- 1938. 4 delen, 11 katernen.

3478- 3513 Journalen van uitgaven, dienstjaren 1889-1923. 36 katernen.

3514- 3530 Kasboeken van uitgaven, dienstjaren 1924 - 1938. 17 katernen.

3531- 3545 Grootboeken van uitgaven, dienstjaren 1924 - 1938. 7 delen, 8 katernen.

3546- 3560 Verzamelpostenboeken, dienstjaren 1924 - 1938. 15 katernen.

3561- 3562 Registers voor mandaten, dienstjaren 1899 - 1924. 2 delen.

INVENTARIS VAN HET ARCHIEF VAN HET BURGERLIJK ARMBESTUUR VAN GRUBBENVORST

N.B. Zie ook inv. nrs 2377-2380, 2382, 2384, 2387-2389.
Lottum heeft sinds 1855 een eigen burgerlijk armbestuur.

3563 Register van notulen en besluiten van het burgerlijk armbestuur van Grubbenvorst, 1827 januari 2 - 1861 april 14. 1 katern.

3564 Register van besluiten van het burgerlijk armbestuur van Grubbenvorst, 1856 augustus 14 - 1862 november 23. 1 katern.

3565 Beschikking van gedeputeerde staten tot het verlenen van machtiging aan het burgerlijk armbestuur van Grubbenvorst tot aankoop van de percelen broekgrond, sectie A no 1246 en 1247, groot 1 bunder, 97 roeden en 75 ellen, toebehorend aan de gebroeders Thijssens, 1849 oktober 26. 1 stuk.

3566 Besluit van gedeputeerde staten tot het verlenen van machtiging aan het burgerlijk armbestuur van Grubbenvorst tot verkoop van een perceel bouwland, sectie C no 98, groot 8,80 a., aan de Staat, voor de aanleg van de spoorweg Nijmegen - Venlo, 1880 september 3. 1 stuk.

3567 Besluit van gedeputeerde staten tot het verlenen van machtiging aan het burgerlijk armbestuur van Grubbenvorst tot verkoop van een perceel bouwland, sectie C no 179, groot 13 a., aan J.H. van den Bercken, 1906 mei 25. 1 stuk.

3568 Besluit van gedeputeerde staten, met bijbehorende stukken, tot het verlenen van machtiging aan het burgerlijk armbestuur van Grubbenvorst tot verkoop van een perceel bouwland, sectie C no 509, groot 14 ca., aan de gemeente Grubbenvorst, 1909 maart 26. 1 omslag.

3569 Besluit van het burgerlijk armbestuur van Grubbenvorst tot verkoop van een perceel grond, sectie C no 2443, groot 8,85 a., aan P.B.J. van den Bercken, en tot belegging van de koopsom van dit perceel grond bij de boerenleenbank te Grubbenvorst, 1933 september 24. 1 stuk.

3570 Besluit van gedeputeerde staten tot het verlenen van machtiging aan het burgerlijk armbestuur van Grubbenvorst tot verkoop van een perceel grond, sectie C no 2631, groot ongeveer 70 m^2., aan de gemeente Grubbenvorst, 1937 februari 12. 1 stuk.

3571- 3582 Begrotingen van de inkomsten en uitgaven van het burgerlijk armbestuuur van Grubbenvorst, dienstjaren 1927 - 1938. 12 stukken.

3583- 3595 Rekeningen van de inkomsten en uitgaven van het burgerlijk armbestuur van Grubbenvorst, dienstjaren 1875, 1926 - 1933, 1935-1938. 13 stukken.

3596- 3606 Bijlagen bij de rekeningen van de inkomsten en uitgaven van het burgerlijk armbestuur van Grubbenvorst, dienstjaren 1913 - 1923. 11 omslagen.

3607 Staat van kapitalen en renten, verschuldigd aan de armen van Grubbenvorst en Lottum, 1836 juli 28. 1 stuk.

3608 Beschikking van gedeputeerde staten tot goedkeuring van de akte van schuldbekentenis ten lasten van J. Smits en ten behoeve van het burgerlijk armbestuur van Grubbenvorst, groot f 250, 1844 augustus 9. 1 stuk.

3609 Besluit van gedeputeerde staten tot het verlenen van machtiging aan het burgerlijk armbestuur van Grubbenvorst tot aanneming van de aflossing van een jaarlijkse rente van 9 franken en 50 centimes, verschuldigd door H.K. Kern, 1865 mei 19. 1 stuk.

3610 Koninklijke beschikking tot het verlenen van machtiging aan het burgerlijk armbestuur van Grubbenvorst tot aanvaarding van het legaat, besproken door A.J. van Hegelsom, 1868 april 18. 1 stuk.

3611 Koninklijke beschikking tot het verlenen van machtiging aan het burgerlijk armbestuur van Grubbenvorst tot aanvaarding van het legaat, besproken door J. Steegh, groot f 250, 1869 oktober 25. 1 stuk.

3612 Besluit van het burgerlijk armbestuur van Grubbenvorst tot het verlenen van een onderstand van f 2 per week en geneeskundige hulp aan J. Lucassen, geboren te Sevenum, 1859 december 21. 1 stuk.

3613 Regeling voor het verlenen van steun aan werklozen, vastgesteld door het burgerlijk armbestuur van Grubbenvorst, 1930 december 22. 1 stuk.

INVENTARIS VAN HET ARCHIEF VAN HET BURGERLIJK ARMBESTUUR VAN LOTTUM

N.B. Lottum heeft sinds 1855 een eigen burgerlijk armbestuur.
Zie ook inv. nrs 2377-2379, 2381, 2383, 2385, 2386, 2390.

3614- 3625 Begrotingen van de inkomsten en uitgaven van het burgerlijk armbestuur van Lottum, dienstjaren 1927 - 1938. 12 stukken.

3626- 3637 Rekeningen van de inkomsten en uitgaven van het burgerlijk armbestuur van Lottum, dienstjaren 1875, 1928 - 1938. 12 stukken.

3638 Besluit van gedeputeerde staten tot het verlenen van machtiging aan het burgerlijk armbestuur van Lottum, tot belegging onder hypothecair verband van f 300 in handen van J. Smits en zijn vrouw W. Cuijpers, 1863 november 27. 1 stuk.

3639 Besluit van gedeputeerde staten tot het verlenen van machtiging aan het burgerlijk armbestuur van Lottum tot aanneming van de aflossing van twee jaarlijkse renten, samen groot 8 franken en 37 centimes, verschuldigd door J.H. Thielen als erfgenaam van M. Hafmans, 1864 augustus 5. 1 stuk.

3640 Besluit van het burgerlijk armbestuur van Lottum, met bijbehorende stukken, tot het verzoeken van machtiging aan gedeputeerde staten tot belegging van f 700 door aankoop van onroerende goederen, 1907 juni 23. 1 omslag.

3641 Besluit van het burgerlijk armbestuur van Lottum tot het verlenen van een onderstand van f 0,50 per week en geneeskundige hulp aan P.J. Ebben, geboren te Horst, 1859 december 14. 1 stuk.

INVENTARIS VAN HET ARCHIEF VAN DE AMBTENAAR VAN DE BURGERLIJKE STAND

N.B. Zie ook inv. nrs. 1667 - 1672.

3642- 3643 Registers van correspondentie, uitgegaan van de ambtenaar van de burgerlijke stand, 1864 - 1903, 1905 - 1933. 2 delen.

3642 1864 november 26 - 1903 januari 28. 1 deel.
N.B. Over de jaren 1877 - 1889 is geen correspondentie ingeschreven in dit deel.

3643 1905 december 29 - 1933 augustus 22. 1 deel.

3644 Register van huwelijksafkondigingen te Lottum, an VII (1798/1799). 1 katern.

3645 Verklaringen van huwelijksaangifte en verklaringen van het niet bestaan van huwelijksbeletselen volgens de nederlandse wetgeving, 1849 - 1933. 1 omslag.

3645a Overlijdensverklaringen, 1891 - 1892, 1902 - 1916, 1918 - 1938. 1 pak.

3646 Stukken betreffende het onderzoek van de registers van de burgerlijke stand, 1890 - 1907, 1934. 1 omslag.

3647 Register van akten van geboorte te Lottum, an VIII (1799/1800). 1 katern.

3648- 3673 Registers van de burgerlijke stand, bevattende de akten van geboorte, huwelijk en overlijden, an VII (1798/1799) - 1940. 26 banden.
N.B. In de beschrijving is door 'n G voor de akten van geboorte, 'n H voor de akten van huwelijk en 'n O voor de akten van overlijden aangegeven welke soort akten iedere band bevat.
Vanaf 1 januari 1903 zijn er voor Grubbenvorst en Lottum afzonderlijk registers van de akten van geboorte en overlijden (niet van huwelijk) opgemaakt; hiertoe werd bij koninklijke beschikking van 24 november 1902 vergunning verleend (zie inv. nr. 1670).

3648 An VII (1798/1799) - An XIII (1804/1805), G.H.O.. 1 band.

3649 An XIV (1805/1806) - 1810, G.H.O.. 1 band.

3650 1811 - 1820, G.H.O.. 1 band.

3651 1821 - 1830, G.H.O.. 1 band.

3652 1831 - 1840, G.H.O.. 1 band.

3653 1841 - 1850, G.H.O.. 1 band.

3654 1851 - 1860, G.H.O.. 1 band.

3655 1861 - 1870, G.H.O.. 1 band.

3656 1871 - 1880, G.H.O.. 1 band.

3657 1881 - 1890, G.H.O.. 1 band.

3658 1891 - 1900, G.H.O.. 1 band.

3659 1901 - 1920, G., afd. Grub.. 1 band.
N.B. Deze band bevat ook de akten van geboorte der afdeling Lottum van de jaren 1901 en 1902.

3660 1903 - 1920, G., afd. Lott.. 1 band.
N.B. Zie inv. nr. 3659.

3661 1901 - 1920, H., afd. Grub. + Lott.. 1 band.

3662 1901 - 1920, O., afd. Grub.. 1 band.
N.B. Deze band bevat ook de akten van overlijden der afdeling Lottum van de jaren 1901 en 1902.

3663 1903 - 1920, O., afd. Lott.. 1 band.
N.B. Zie inv. nr. 3662.

3664 1921 - 1930, G., afd. Grubb.. 1 band.

3665 1921 - 1930, G., afd. Lott.. 1 band.

3666 1921 - 1930, H., afd. Grub. + Lott.. 1 band.

3667 1921 - 1930, O., afd. Grub.. 1 band.

3668 1921 - 1930, O., afd. Lott.. 1 band.

3669 1931 - 1940, G., afd. Grub.. 1 band.

3670 1931 - 1940, G., afd. Lott.. 1 band.

3671 1931 - 1940, H., afd. Grub. + Lott.. 1 band.

3672 1931 - 1940, O., afd. Grub.. 1 band.

3673 1931 - 1940, O., afd. Lott.. 1 band.

3674- 3690 Tienjaarlijkse alfabetische klappers op de akten van de burgerlijke stand, 1798 - 1940. 17 katernen.

3674 1798 - 1812. 1 katern.

3675 1813 - 1822. 1 katern.

3676 1823 - 1832. 1 katern.

3677 1833 - 1842. 1 katern.

3678 1843 - 1852. 1 katern.

3679 1853 - 1862. 1 katern.

3680 1863 - 1872. 1 katern.

3681 1873 - 1882. 1 katern.

3682 1883 - 1892. 1 katern.

3683 1893 - 1902. 1 katern.

3684 1903 - 1912, afd. Grub.. 1 katern.

3685 1903 - 1912, afd. Lott.. 1 katern

3686 1913 - 1922, afd. Grub.. 1 katern.

3687 1913 - 1922, afd. Lott.. 1 katern.

3688 1923 - 1932, afd. Grub.. 1 katern.

3689 1923 - 1932, afd. Lott.. 1 katern.

3690 1931 - 1940, afd. Grub. + Lott.. 1 katern.

3691- 3692 Alfabetische registers op de akten van geboorte, huwelijk en overlijden, 1760 - 1832. 2 katernen.

3691 1760 - 1822. 1 katern.
N.B. Opgemaakt door A. Hermkens.

3692 1822 - 1832. 1 katern.
N.B. Opgemaakt door J.H. Hermkens (?).

INVENTARIS VAN HET ARCHIEF VAN HET KADASTER

N.B. Zie ook inv. nrs. 1382 en 1387.

3693- 3696 Perceelsgewijze kadastrale leggers, aangelegd in 1843. 4 delen.

N.B. De eigenlijke titel van deze leggers luidt: "Perceelsgewijze kadastrale legger, of lijst der grondeigenaren, met omschrijving van derzelver ongebouwde en gebouwde vaste eigendommen, en voorts aanduidende de bezitters van zakelijke regten van vruchtgebruik, van erfpacht en van opstal, alsmede het zuiver belastbaar inkomen aan de grondbelasting onderhevig." Ze worden verdeeld in twee delen; het eerste deel bevat "de eigenaren, enz., welke als zodanig bij de oorspronkelijke opmaking van het kadaster bekend waren", het tweede deel bevat "de personen, welker regten van eigendom, enz. zijn verkregen of bekend geworden na de oorspronkelijke opmaking van het kadaster."

3693 Eerste deel, artikelen 3 - 463. 1 deel.

N.B. Voorin bevindt zich een "Tarief der zuivere begrootingen van iedere soort en klasse van vaste eigendommen in de gemeente Grubbenvorst, zoo als deselve, ten gevolge der kadastrale schatting, bij besluit van den staatsraad Gouverneur van het Hertogdom, onder dagtekening van den 29 November 1842, zijn vastgesteld" en een "Alphabetische lijst der eigenaren, vruchtgebruikers enz., met verwijzing naar het cijfer der artikelen, waaronder hunne namen en hunne eigendommen op de lijst voorkomen." Achterin bevindt zich een "Verzamelstaat van de slotsommen der Artikelen van den kadastralen legger der Gemeente Grubbenvorst, zoo als die bij de eerste opmaking van denzelven zijn bevonden" en een "Algemeene verzameling, bevattende de uitkomsten van elk tiental Artikelen."

3694 Tweede deel, artikelen 464 - 811. 1 deel.

3695 Tweede deel, artikelen 812 - 1126. 1 deel.

3696 Tweede deel, artikelen 1127 - 1417. 1 deel.

3697 Register "houdende verwijzing van de artikelen voorkomende in den perceelsgewijzen legger, naar de nommers der kadastrale plans", 1849 - 1894. 1 deel.

3698 Alfabetische naamlijst op de perceelsgewijze kadastrale leggers, ongedateerd. 1 deel.

3699 Oorspronkelijke aanwijzende tafel "der grondeigenaren en der ongebouwde en gebouwde vaste eigendommen, benevens van derzelver inhouds - grootte, klassering en belastbaar inkomen, volgens het kadaster", aangelegd in 1843. 1 deel.

N.B. Dit deel is samengesteld uit 5 secties, te weten:
sectie A, genaamd Lottum;
sectie B, genaamd Houthuizen;
sectie C, genaamd Grubbenvorst;
sectie D, genaamd Raai Eind;
sectie E, genaamd Heihoeven.

3700 Suppletoire aanwijzende tafel "der grondeigenaren, en van de gebouwde en ongebouwde eigendommen, benevens van derzelver inhouds - grootte, klassering en belastbaar inkomen, volgens het kadaster", 1844 - 1863. 1 deel.

KLAPPER OP DE NAMEN, VOORKOMENDE IN DE INVENTARIS

N.B. De cijfers verwijzen naar de nummers van de inventaris.
Niet opgenomen zijn de namen uit de volgende alfabetisch geordende series:
de persoonsbundels, inv. nrs. 1288-1368 en 2440-2459;
de hinderwetvergunningen, inv. nrs. 1826-1947;
de stukken betreffende verleende premies uit 's rijks kas voor steun aan de particuliere bouwnijverheid, inv. nrs. 1963-1981.

Aarsbeek, 2012, 2033, 2041.
Aarts (Aerts, Aerdts), 46.
--, A.A.-, 40, 41, 44, 45.
--, J.H.H.-, 2109.
--, L.P.-, 43.
--, M.-, 1783.
--, P.H.-, 1172.
Agrihama, N.V., 2108.
Alards, G.-, 349, 350.
Alsdorf, 2401.
Angenent, G.-, 1183.
Arcen, 1987.
-- en Velden, 1821, 2295.
Arnhem, 2025.
Arnolts, 32.
Arts, C.-, 1141.
Baetse, H.-, 47.
Baltussen, P.H.-, 298.
Bartels, M.-, 259.
Basten, P.J.-, 335.
Beatrix, prinses, 1256.
Bechels, P.-, 276.
Beerkens, A.J.-, 1771.
--, J.H.-, 282.
--, P.J.-, 2061.

Belfeld, 1821.
Benders, J.-, 1186.
Bercken, J.H. van den -, 3567.
--, P.B.J. van den -, 3569.
Berden, J.H.-, 257.
--, L.-, 1174.
--, M.A.-, 1171.
--, P.-, 260.
--, Th.H., 275.
Bergen, 1794, 2295.
Berger, L.L.H.-, 2095.
--, M.-, 276, 277.
--, familie-, 2103, 2624.
Berlo, J.H. van -, 1783.
Besouw, W.-, 302.
Betouw, W. in de -, 23.
Beurskens, M.P.H.-, 275.
--, W.-, 1758, 1761.
Bissou, P.-, 20.
Bisweide, de -, 1659, 2101, 2110, 2632, 2640, 2682.
Blerick, 1, 1369, 1370, 2089, 2176.
Blitterswijck, van -, 9.
Blitterswijk, 2089.
Blommardts, M.-, 19.
Bodden, J.-, 1160.
Boers, G., 260.
Bomers, (Boemers), J.-, 1160
--, N.-, 9.
Bontamps, K.H.L-, 256.
Boossem, H.-, 24.
Bos, A.-, 341. 2203.
--, G.-, 249, 250, 254, 342.
--, J.-, 2680.
--, P.-, 266, 2211.
--, P.H.-, 2157.
--, P.J.-, 261, 262, 320, 1143, 1153, 1761.
--, familie-, 2098.
Bosch, C.de-, 23.
Bouten, H.H.-, 2054, 2056 - 2060, 2076.
--, J.-, 1745, 1759.
--, J.H.-, 276, 329, 334, 1746, 1756, 1772, 2101.
--, J.H.H.-, 1783.
--, P.-, 259.
--, T.-, 17.
Brandt, G.A. van den-, 286, 2353.
--, H.J. van den-, 317.
Brauweiler, B.E.-, 1731.
Breda, 2131.
Briels, J.M.-, 298.
Broekeind, 2114.
Broekhuizen, 1794, 1812, 1821, 1961, 2053 - 2085, 2092 - 2098, 2108, 2109, 2117, 2133, 2287, 2295, 2344.
Broekhuizenvorst, 2089.
Broekloop, 2009, 2032, 2037.
Broekstraat, 2193.
Brünken, J.G.B.H.-, 340, 2210.

Californië, 2138.
Camps, J.-, 1196, 1197.
Caris, L.-, 351.
Clabbers, H.H.-, 2204, 2205.
--, K.L.-, 2202.
Clercx, 284.
--, J.R.-, 257.
Clevers (Clever, Cleever), A.-, 2022.
--, H.-, 50.
--, H.M.H.-, 2110.
--, J.-, 39.
Cloten, P.-, 37.
Coenders, C.-, 249, 250, 255, 2050.
--, J.G.-, 347.
--, P.F.G.-, 1731.
--, P.J.-, 283.
--, Th.-, 1761, 2054.
--, W.-, 2209.
Coenen, G.H.-, 1986.
--, J.L.-, 281, 1762.
--, W.-, 268.
Coopmans, J.-, 1780, 2028, 2062 - 2064, 2066.
Coulen, J.-, 13.
Cox, G.-, 1783.
Cremers, G.H.-, 285, 2104.
Crooijmans, H.-, 2063, 2065, 2067, 2068, 2071.
--, W.J.L.-, 1747. 1773.
Crijnen, W.-, 12, 24, 25.
Cuijpers, C.-, 302.
--, J.H.-, 2065, 2067, 2069 - 2073, 2075, 2077 - 2084.
--, J.H.H.-, 2085, 2299.
--, W.-, 3638.
Derikx, P.J.-, 351.
Donders, M.P.-, 2109.
Dors, H.-, 1731.
Duitsland, 1986 - 1988.
Duijkers, J.-, 1152.
Dijk, (Dijck), A. van -, 2322.
--, A.J. van -, 2355.
--, F.W. van -, 1775.
--, G.L. van -, 2159.
--, J. van -, 1142.
--, J.J. van -, 1764, 1776.
--, M. van -, 1142.
--, P.C.C. van -, 1774.
Ebben, P.J.-, 3641.
Eindhoven, 1800, 1803, 2176.
Emma, koningin, 1252.
Eubroeksche beek, 2033, 2036, 2047.
Everlosche beek, 2013, 2026 - 2028, 2337.
Eijndt, J. van -, 30, 35 - 38.
--, M. van -, 254.
Faessen, P.J.-, 1176.
Fidei et Virtuti, kruis, 2681.
Fleuren, J.W.-, 265.
--, P.J.-, 261.

Fleurkens, P.-, 39.
Flinsenbergh, H.-, 49.
Frencken, P.-, 1178.
Gebrokenslot, 2152.
Geest- klooster, H.-, 7, 9, 22.
Gekkegraaf, 2005, 2006, 2009, 2033, 2042, 2046, 2150.
-- van Lottum. 2032, 2040.
Gennep, 1794.
Gertrudis, parochie H.-, 2628, 2633, 2641.
Geurts, Th.-, 2026.
Gevelaers, M.D.-, 2098.
Geijsteren, 2089.
Giesen (Giessen), M.-, 302.
--, P.J.-, 267, 1146, 1761.
Gommans, G-, 1149.
Grathem, 2287.
Gremonds, 7.
Groot Raaybeek, 2032, 2036.
Grosse - Hering, K.A.-, 1731.
Grubben, P.A.-, 265.
Grubbenvorster Molenbeek, 2007, 2008, 2010, 2011, 2029, 2033, 2036.
Haaren, C. van -, 326.
Haeff, A. van -, 2338.
Halen, 2287.
Haffmans (Hafmans), A.A.L.-, 2095.
--, F.M.A.-, 2143.
--, G.-, 249, 250, 253, 257, 260.
--, M.-, 3639.
--, R.-, 303.
Hanssen, J.-, 1156.
Hegelsom, A.J. van -, 2692, 3610.
--, F.J. van -, 2106.
--, G.L. van -, 2123.
--, J.F. van -, 331.
--, P. van -, 252.
--, P.A.H. van -, 1211.
--, P.J. van -, 325.
--, W. van -, 302.
--- Coenders, G.A. van -, 2426.
Heierhoeve, 2114.
Helden, 1821, 2010, 2013, 2287, 2344.
Helden, H. van -, 303, 1155.
Helmond, 2176, 2184 - 2186.
Hendrik, prins, 1255.
Hendriks (Hendrix), A.H.-, 1763.
--, G.-, 2288.
--, G.E.-, 2208.
--, H.A.-, 1777.
--, H.K.-, 1764.
--, K.H.-, 1778.
--, Th.H.P.-, 1763.
Henssen, T.-, 16.
Hermans, G.-, 252.

Hermkens, A-, 2439, 3691.
--, J.H.-, 3692.
--, J.M.-, 2680.
--, P.-, 257.
--, P.J.-, 2091.
--, familie -, 245, 2103, 2107.
Heythuizen, 2287.
Hoeijmakers, J.M.-, 285.
--, P.J.-, 2351.
Hondsbergbeek, 2033, 2040.
Hoogbroekbeek, 2033, 2040.
Horn, 2287.
Horst, 247, 1794, 1812, 1816, 1821, 2088, 2115, 2145, 2223, 2287, 2344, 2683, 3641.
Horstermans, B.-, 253.
Houthuizen, 2097, 2098, 2121, 2136.
Houthuizermolen, 2020, 2022.
Hueben, J.M.-, 332, 334, 346.
Hulsing, G.-, 333.
Hunnekens, A.C.-, 2061.
Huntjens, C.-, 2681.
Hurk, G. van den -, 1199.
Jacobs, A.-, 2103.
--, C.-, 1754.
--, H.-, 258.
--, J.-, 305.
--, M.-, 20.
--, familie-, 2096.
Jan, schutterij St.-, 2674.
Janssen, C.-, 258.
--, H.-, 1148, 1154, 2670.
--, P.M.-, 265.
Jenniskens, J.. 253, 2090.
Jonkers (Jonckers), H.G.A.-, 2322.
--, J.A.-, 2322, 2339.
--, J.C.-, 337, 2094.
--, M.P.A.-, 2322.
Joosten, G.P.H.-, 1987.
--, H.P.G.-, 318.
Joseph, harmonie St.-, 2676.
Juliana, prinses, 1254.
Kapelaanskoel, 336.
Keiren, F.S.-, 1748, 1757, 1765.
--, J.-, 2200.
--, familie-, 2106.
Keltjens, (Keltgens), A.-, 47.
--, B.-, 2062, 2064, 2066, 2070, 2072, 2074, 2075, 2079 - 2084, 2098.
--, C.-, 47.
--, G.-, 47.
--, J.-, 1761, 2056 - 2060, 2098, 2158.
--, P.-, 47.
--, P.J.-, 2098.
--, S.J.-, 287 - 292, 295, 297, 300.
--, V.-, 1779, 1783.
--, W.-, 303, 2212.

Kerp, H.H.-, 3609.
Kerpen, A.G.-, 2298.
--, G.J.-, 2298.
Kersten, J.-, 253.
Kessel, 1821, 2287.
Kessels, G.-, 252.
Keulse Barrière, 1986, 1987.
Keijzers, P.J.-, 277.
Klein - Californië, 2099 - 2102, 2110, 2112, 2117, 2120, 2137, 2179.
Korsten, E.H.H.-, 293, 296, 299.
Kraan, P.-, 1141.
Krayelsche beek, 2014, 2033, 2043, 2337.
Kwistbeek, 2010, 2013, 2337.
Kwist-, Spring- en Everlosche beek, waterschap, 2004.
Laak, J. van de -, 260.
--, J.L. van de -, 2076 - 2078, 2109.
--, P.M. van de -, 2076 - 2078.
Lenaerts (Lenarts, Lenards) A.-, 28, 48, 1199.
Lichtevelt (Lichtenveldt), D.-, 45.
--, F.H.-, 253, 336, 2154, 2691.
--, G.M.-, 244.
--, H.-, 2024.
--, M.-, 2147.
Lierop, J. van -, 327, 328.
Limburgse Groene Kruis, 2369.
Linders, H.-, 251.
--, J.-, 251, 254.
--, W.J.-, 2348.
--, familie-, 2095.
Linskens, J.-, 33.
Linssen, A.-, 255.
--, familie-, 2103.
Lipzig, L. van -, 304.
Litjens, A.-, 282.
--, M.-, 268.
Lom, B. von -, 249, 250.
-- de Berg, A. de-, 259, 262.
Lommen, M.-, 2055.
Looijbeek, 2032, 2036.
Lucassen, J.-, 3612.
--, J.W.-, 2354.
Luik, 2683.
Lijna, M.-, 11, 21.
Maas, 240 - 243, 2115, 2116, 2118, 2119, 2134, 2135, 2138, 2152, 2153, 2155 - 2161, 2163, 2197, 2199 - 2217, 2325.
Maasbree, 1369 - 1371, 1821, 2003, 2010, 2013, 2287, 2313.
Maashees, 2147 - 2149.
Maastricht, 2131.
Mans, E.-, 12, 15.
--, H.-, 24.
Martens, A.-, 251.
--, H.-, 327, 344.
Martinus, St.-, 2309.
Mathijssen (Mattijssen), W.-, 11, 20.
Meerlo, 237, 1794, 1812, 1821, 2089, 2287, 2295, 2335, 2344.
Megen, J. van -, 302.

Mertens, G.-, 38.
--, M.G., 1659.
Meusers, zie Muijsers.
Meuijsers, zie Muijsers.
Michiel Andriaanszoon de Ruyter, 2678.
Mierbeek, 2009, 2011, 2032, 2035, 2037.
Minten, J.H.-, 2109.
Molenbeek, 2016 - 2018, 2020.
-- van Grubbenvorst, zie: Grubbenvorster Molenbeek.
-- van Lottum, 2032, 2033, 2039, 2042.
Moll, J.-, 20.
Mook, 1794.
Mulders, P.J.-, 2352.
Muijsers (Muijzers, Meuijsers, Meusers), A.-, 36-38.
--, G.-, 266, 282, 301.
--, L.-, 47.
--, P.G.-, 2104.
--, W.-, 37.
Nabben, H.-, 2207.
Neer, 2287.
Neer (Nheer), C. van -, 14, 23, 34.
--, G. van -, 14, 23.
Nellen, H.-, 338.
Noordersloot, 2033, 2043.
Nooten, J.-, 1196.
Nunhem, 2287.
Nijmegen, 1800 - 1802, 2087, 2132, 2187 - 2189, 3566.
Obers, H.-, 265.
Ottersum, 1794.
Ooijbroek, 1, 1369 - 1371.
Oijen, H. van -, 1148, 1154.
--, J. van-, 276, 277.
Papelingsche beek, 2032, 2040.
Paredis, J.A.-, 2685.
Pasch, A.H. van de -, 276.
Peeters (Peters), A.-, 1154, 1197.
--, H.-, 324.
--, J.-, 267.
--, J.g.-, 1197.
--, L.-, 1197.
--, M.-, 1780.
Pelsers (Pelzer) J.-, 26.
--, W.-, 2350.
Peters, zie: Peeters.
Pirlo, Th.-, 2349.
Pottegieters (Pottgieters), A.M.-, 12, 15.
Potten, W.-, 42.
Poulissen, P.J.-, 314.
--, Th.-, 298.
Raaybeek, 2032, 2036.
Raedts, 39.
--, P.-, 2050.
Rawater, P.H.-, 255.

Receveur, A.-, 261.
--, E.F.C.E.-, 2092, 2095.
--, E.H.-, 268.
--, F.-, 262, 264, 270, 2148.
--, W.E.H.-, 267.
Renkens (Renckens), G.-, 301.
--, P.-, 34, 36, 255, 301, 303.
--, P.J.-, 266.
Rens, G. van -, 348.
Reuveldweg, 298, 2107.
Reijnders, L.-, 1731.
Rievers, J.-, 1755, 2100.
--, P.L.-, 1766.
Roelandt, Th.-, 49.
Roggel, 2287.
Romer, 2033, 2043.
Roodbeen, A.-, 306 - 310, 2092, 2209.
--, J.A.-, 311 - 313, 2210.
Rotterdam, 2183.
Roy, L. van -, 1159.
Rutten, A.-, 10.
--, H.-, 2 - 6.
--, J.-, 257.
Ruyter, Michiel Andriaanszoon de -, 2678.
Rijdt, C. van de -, 1145.
Salderbeek, 2012, 2032, 2038.
Sant, G. in het -, 36.
Sarolea, 2021.
Schinck, J.M.-, 294, 296, 299.
--- Braem, J.M.-, 2426.
Schoonwater, E.J.-, 351.
Schraven, G.W.H.-, 321, 2094.
--, H.H.-, 322 - 324, 339, 340.
--, H.J.-, 343.
--, J.-, 255.
--, J.H.-, 274.
--, P.J.-, 301.
--, S.-, 1140.
--, familie-, 2100.
Seroo, G.-, 304.
Seuren, F.J.-, 2106.
--, J.C.-, 304.
--, L.-, 1781.
Sevenum, 1794, 1812, 1821, 2006, 2116, 2150, 2287, 2344, 3612.
Siebersbeek, 2032, 2040.
Simons (Sijmons), A.-, 259.
--, J.-, 276.
--, M.-, 276.
--, P.-, 268.
Sittard, 2683.
Sloot, B.Th.-, 1210.
Slottermolen, 2016 - 2019.
Smeeten, J.-, 36.
Smits, A.-, 315.
--, A.J.-, 331.
--, C.-, 251, 315.

Smits, G.-, 1988.
--, H.-, 2207.
--, H.G.-, 2208.
--, J.-, 3608, 3638.
--, M.-, 258.
--, P.J.-, 303.
Smolders, J.-, 272.
Soest, 2053 - 2085, 2089 - 2098, 2108, 2109, 2117, 2133.
Soest, G.J. van -, 1767.
--, H. van -, 2050.
--, J. van -, 50, 249, 250, 260.
--, J.B. van -, 261, 2201.
--, M. van -, 316.
--, P.A. van -, 2106.
--, familie van -, 254, 2106, 2298.
Sophia, prinses, 1251.
--, Frederika, Mathilda, koningin, 1250.
Springbeek, 2010, 2013, 2337.
Stappers, G.-, 276.
--, G.H.-, 2100, 2681.
--, J.H.-, 2106.
--, P.H.-, 1150.
Steegh (Steeghs, Steegs), J.-, 3611.
--, M.-, 2399.
--, N.-, 265.
--, P.-, 262.
--, W.,- 2396.
Sterren, W. van der -, 2341.
Straten, L.-, 2092.
Strauwen, K.L.-, 268.
Sweijen, G.-, 1158.
Swolgen, 237.
Swolgen, J.-, 2670.
--, J.L-, 2670.
Sijmons, zie: Simons.
Tabij, C., 21, 22.
Tacken (Takken), P.-, 267.
--, P.H.-, 275.
Tassbeek, 2032, 2040.
Tax, P.J.-, 1163.
Tegelen, 1821.
Theunissen, L.-, 2206.
Thielen, G.-, 304.
--, J.H.-, 3639.
Thijssen (Thijssens), L.-, 258, 266.
--, P.-, 251, 254.
--, P.J.-, 266.
--, gebroeders -, 3565.
Titulaer, H.H.-, 275.
--, P.H.-, 319.
--, W.-, 2029.
Truijen, E.-, 26.
--, P.-, 26, 27.
--, T.-, 18.
--, W.-, 18.

Vaessen, A.E.-, 1767.
Vallen, B.-, 258.
Vallings, E.-, 2399.
Velden, 2152, 2153.
Ven, G.H. van de -, 1782.
Venlo, 1713, 1982, 1986 - 1988, 2025, 2087, 2088, 2132, 2147 - 2149, 2176, 2182 - 2189, 2223, 2462, 2635, 3566.
Venray, 1794 - 1797, 2344.
Vereniging van Nederlandse Gemeenten, 1271.
Vergeldt, P.M.-, 2104.
Verhaagh (Verhaegh), C.-, 268.
--, G.-, 261.
--, M.G.-, 1143.
Verheggen, Th.-, 2160.
Verheijen, G.J.J.-, 2356.
--, P.-, 1144, 1147.
--- Gooren, P.H.-, 2322.
Vermaesen, E.-, 8.
--, M.-, 8.
Vermazeren, W.-, 2103.
Vermeulen, P.-, 1783, 2027.
Verners, M.-, 19.
Verrijth, P.J.-, 276.
Versleijen, E.-, 36.
Verstappen, G.-, 2395.
Vlissingen, 2182.
Voordt, H.A. van de -, 2103, 2109, 2339, 2340.
Vorstermans, G.-, 2681.
Vosbeek, P.M.-, 301.
Vries, H. de -, 2635.
--, W.Th.J. de -, 2635.
Vullings (Vullinghs), G.J.-, 277.
--, J.J.-, 280.
Waegemans, J.-, 26.
Wage, J.-, 27.
Wanssum, 1794, 1821, 2089, 2295, 2335, 2336, 2344.
Waterschap, E.-, 32.
Weeters, G.H.H.-, 2685.
Weil, 1822.
Weimar, von -, 2049.
Wellens, H.-, 259.
Wennekers, P.M.-, 2439.
Wezelse Barrière, 1986, 1987.
Wilhelmina, koningin, 1253.
Willebois, P.J. de -, 1787.
Willem I, koning, 1247.
-- II, koning, 1248.
-- III, koning, 1249.
-- I van Oranje, prins, 2679.
Willems (Willemse, Wilmsen), A.H.M.-, 2103.
--, H.-, 351.
--, H.H.-, 2102.
--, M.J.-, 317.
--, Th.-, 12, 24, 25, 276.

Wilmer, B.A.-, 2101, 2110.
--, B.J.-, 2101.
--, J.-, 1760.
--, familie -, 2110.
Winters Mzn., H.-, 1270.
Wolters, J.-, 330, 345.
--, P.-, 269.
Wylick, I. van -, 1735.
--- Hafmans, H. van -, 271.
Wijmar, van -, 2325.
Zaar, 2122.
Zanden, G. van der -, 304.
--, J.H. van der -, 2085.
Zanders, J.M.-, 2092, 2213.
--, M.-, 2092, 2211.
--, P.M.-, 2101.
--, W.-, 322, 323.
--, familie -, 2304.
Zandt (Zant), C. in 't -, 262, 268.
--, G. in 't-, 1151.
--, H. in 't-, 252.
--, J. in 't-, 252.
--, J.H. in 't -, 1783, 1784.
Zegers, B.-, 1157.

KLAPPER OP ZAKEN EN ONDERWERPEN, VOORKOMENDE IN DE INVENTARIS

N.B. De cijfers verwijzen naar de nummers van de inventaris.

Aangifte verhuizingen binnen gemeente, 1708.
Aangraven dennenbossen, 355.
Aanlegplaats veer, 2211.
Aanstelling tweede ambtenaar burgerlijke stand, 1667.
Aanstelling vroedvrouw armenpraktijk, 2393.
Aanvullingslegger toegangswegen stations in Limburg, 2169.
Accijnsen, 1558, 1559.
Administratief bezoek, 238.
Administratieve briefwisseling, 1204.
Admodiatie rijksaccijnsen, 1558.
Afbakening wegen, 2128.
Afbrokkeling Maasoever, 2052.
Afkondiging plaatselijke verordeningen, 1207.
Afkondigingen, 82.
Afpaling wegen, 2128.
Aftreden leden gemeenteraad, 1238, 1239.
Agent arbeidsbemiddeling, 2359.
Agentschap arbeidsbemiddeling, 2358, 2363 - 2366.
Alfabetische lijsten eigenaars paarden, 3356 - 3358.
-- lijsten garde civique, 3266 - 3268.
-- lijsten rustende schutterij, 3072 - 3124.
-- naamlijsten militie, 2827 - 2912.
-- registers op geboorten, huwelijken en overlijden, 3691, 3692.
Algemene politieverordening, 1654 - 1658.
-- rollen rustende schutterij, 3176 - 3197.
Ambachten, staat -, 2293.
Ambtenarenreglement, 1274.
Arbeidsbemiddeling, 2358 - 2367.
Arbeidswet, 2326.
Archiefbewaarplaats, 1212.
Armenpraktijk, vroedvrouw -, 2392, 2393.
Armlastige gezinnen, lijst -, 2394.

Arrestantenlokaal, 2625, 3368 - 3370.
Aspergeroest, 2284.
Attestatiën de vita, 1730.
Autobusdiensten, 2182.
Aziatische cholera, 1822.
Baatbelasting, 1386.
Batwerken, 2049, 2050.
Bebouwde kommen, 2177.
Bedelarij, 1788.
Bedrijfsbelasting, 1652.
Begraafplaatsen, 1823, 1824.
Begrafenisrechten, 2684.
Begrotingen burgerlijk armbestuur Grubbenvorst, 3571 - 3582.
-- burgerlijk armbestuur Lottum, 3614 - 3625.
-- gemeente, 415 - 536.
Belasting bedrijfs- en andere inkomsten, 1652.
-- bezittingen, buitengewone -, 1653.
-- bomen, 356 - 412.
-- deuren en vensters, 1373, 1374.
-- dode hand, 1481.
-- toneelvertoningen, 1401.
Benoeming wethouders (assessoren, schepenen), 1241.
Bescherming vogels, 1789, 1790.
Besluiten burgemeester en wethouders, 76 - 81.
-- burgerlijk armbestuur Grubbenvorst, 3563, 3564.
-- raad, 65 - 75.
Besmettelijke ziekten, 1817 - 1821.
-- ziektengelden, 1817.
-- ziektenverordening, 1819.
Beurzenstichtingen, 2670.
Bevolkingsregisters, 1673 - 1697.
Bevolkingsstatistieken, 1711.
Bewaarschool, 2642 - 2644.
Biljarten, personele belasting-, 1398.
Bioscopen, 1811.
Blinden, 2376.
Bloemenfeest, 2677.
Boombelasting, 356 - 412.
Boomkwekers, 2409.
Bouw- en woningtoezicht, 1954.
Bouwnijverheid, particuliere-, 1962 - 1981.
Bouwvergunning, register aanvragen-, 1958.
Bouwvergunningen, 1958.
Bouwverordening, 1955, 1956.
Branden, 2404.
Brandgevaar, 1998.
Brandspuitenhuisje, 2002, 2625, 3368.
Brandweer, 1999 - 2001.
Breischool, 2643.
Briefwisseling, administratieve-, 1204.
Brievenbussen, 2218.
Broederdienst, 2958, 2959.
Broodbakkersbedrijf, 2322.
Broodzetting, 2317, 2318.
Bruggen, 2151.
Buitenlandse paspoorten, 1726 - 1729.

Burgerlijk armbestuur, 2377 - 2390, 3563 - 3641.
Burgerrechtelijke handelingen, 1272.
Burgerwacht, 1736 - 1738.
Buskruid, 1997.
Buurtwegenreglement, 2164.
Bijlagen rekeningen burgerlijk armbestuur Grubbenvorst, 3596 - 3606.
-- rekeningen gemeente, 955 - 1136.
Bijzonder onderwijs, 2427.
Bijzondere rollen rustende schutterij, 3198 - 3229.
Certificaten inlandse oorsprong, 2302.
Cholera, 1822.
College studia humaniora, 2667.
-- zetters voor 's rijks directe belastingen, 1375.
Commissie bijzondere noden, plaatselijke -, 2368.
-- plaatselijk toezicht lager onderwijs, 2606, 2607.
-- wering schoolverzuim, 2609 - 2611.
Contrôleregister garde civique, 3269.
Correspondent arbeidsbemiddeling, 2360 - 2362.
Correspondentie, 85 - 120.
-- ambtenaar burgerlijke stand, 3642 - 3643.
-- begrotingen, 574 - 674.
-- rekeningen, 853 - 954.
Crisis - comité, nationaal -, 2368.
Dagvaardigingen, 3365.
Dennenbossen, aangraven-, 355.
--, vliegworm in -, 2286.
Deserteurs, 2407, 3015.
Dienstboden, personele belasting -, 1395, 1396.
Diphterie, 1822.
Dispensatie huwelijksbeletselen, 1671.
Distributiebedrijf, 1270.
Distributieschuld, 1201.
Dode hand, belasting -, 1481.
Drenkeling(en), 2403, 2680.
Drinkwater, 1953.
Dubbel stel registers burgerlijke stand, vergunning houden-, 1670.
Dubbeltjes, inwisseling oude-, 2228.
Duiker, 2149, 2150.
Dynamiet, 1997.
Ecole d'économie rurale et vétérinaire, 2669.
Eensgezinswoningen, 1961.
Electriciteitsnet, 2297.
Electriciteitsvoorziening, 2297.
Electrificatie, 2295, 2296.
Electrische stroom, 2294.
Financiële splitsing gemeente, 1137, 1138.
-- verhouding, 239.
Fonds aanmoediging en ondersteuning gewapende dienst, 2408.
Functionarissen, provinciale-, 1257.
Geadmodieerde accijnsen, 1559.
Geestelijken, 2695.
Geïnterneerde militairen, 2405.
Geïnterneerden, 2406.
Gemaal, accijnsen op-, 1558.
Gemeenschappelijke regeling aanstelling vroedvrouw armenpraktijk, 2393.
-- regeling streekplan Noord - Limburg, 1949.
-- regeling verbetering Kwistbeek, Springbeek en Grubbenvorster Molenbeek, 2010.

Gemeente-archief, 1206.
Gemeentefondsbelasting, 1555, 1556.
Gemeentehuis, bouw nieuw-, 1210 - 1213.
--, opening nieuw-, 1214.
Gemeentestempel, 233.
Gemeenteveldwachters, 1265 - 1267.
Gemeenteverslagen, 143 - 222.
Gemeentewapen, 232.
Geslacht, accijnsen op-, 1558.
Gevaarlijke arbeid jeugdige personen en vrouwen, 2327.
Gewapende dienst, 2408.
Geweren, 1660.
Gewichten, 2225, 2226.
Gezondheidscommissie, 1794 - 1797.
Giften koningin, 2370.
Gouden en zilveren werken, 2316.
Granen, geteelde-, 2283.
Grensregeling, 240 - 243.
Grensscheiding, 237.
Grondaanvulling, 2215.
Grondbelasting, 1373, 1374, 1376 - 1382.
Grondgebied gemeente, 235.
Grondgebruik, 2229 - 2240.
Grootboek nationale (nederlandse) schuld, 1161, 1162, 1164, - 1171, 1173, 1175, 1177, 1180, 1182, 1188.
Grootboeken inkomsten, 3463 - 3477.
-- uitgaven, 3531 - 3545.
Gymnastiek, 2605.
Hagelslagen, 2402.
Hand- en spandiensten, 1647 - 1649.
Handelaren in bomen, 2409.
Handeldrijvende en industriële middenstand, 2291.
Handwijzers, 2180.
Harmonie, 2675 - 2677.
Hazard-spelen, 1787.
Herbergen, sluiten-, 1734.
Herhalingsonderwijs, 2645 - 2666.
Herijk, 2226.
Hinderwetvergunningen, 1825 - 1947.
Hondenbelasting, 1402 - 1480.
Hondenkarren, 1792.
Hondsdolheid 1985.
Hoofdelijk invullingsregister, 1714.
Hoofdelijke omslag, 1482 - 1552.
Huishoudelijk reglement commissie wering schoolverzuim, 2609.
-- reglement dienst nachtwacht, 1740.
Huisnummersregisters, 1709 - 1710.
Hulpkasboeken inkomsten, 3433 - 3447.
Hulppostkantoren, 2218.
Hulptelefoonkantoor, 2220, 2221.
Hulptelegraafkantoor, 2220, 2221.
Hulpverlening, 2410, 2411.
Huurwaarde, personele belasting-, 1394.
Huwelijksaangifte, 3645.
Huwelijksafkondigingen, 3644.
Huwelijksbeletselen 1671, 3645.

Indicateurs, 121 - 142.
Industriële middenstand, 2291.
Ingekomen personen, 1698 - 1699.
-- stukken, 121 - 142.
Ingezetenschap, 1722 - 1724.
Inkomstenbelasting, plaatselijke-, 1553.
--, rijks-, 1554.
Inkwartiering, 3359.
Inrichting voor lijders aan besmettelijke ziekten, 1821.
Inschrijvingsregister(s) garde civique, 3265.
-- landstorm, 3292 - 3329.
-- landweer, 3271 - 3291.
-- militie, 2705 - 2826.
-- rustende schutterij, 3020 - 3071.
Instellingen van weldadigheid, lijsten -, 2371.
Instituut voor blinden, 2376.
Instructie agent arbeidsbemiddeling, 2359.
-- gemeente-ontvanger, 1262, 1263.
-- gemeentesecretaris, 1261.
-- hoofd luchtbeschermingsdienst, 1991.
-- uitkijkpost luchtbeschermingsdienst, 1994.
-- vroedvrouw armenpraktijk, 2392.
-- wacht luchtbeschermingsdienst, 1992, 1993.
Intercommunale arbeidsbemiddeling, 2367.
Invaliditeitswet, rente-, 2426.
Inventaris, 230.
Jaarmarkt, 2303, 2308 - 2312.
Jaarwedde ambtenaren burgerlijke stand, 1669.
-- burgemeester, 1258.
-- onderwijzend personeel, 2431 - 2433.
-- ontvanger, 1258.
-- secretaris, 1258.
-- wethouders, 1246, 1258.
Jacht, opening-, 2323.
Jachtakten, 2323, 2324.
Journaal ontvangsten en uitgaven, 3389, 3390.
Journalen ontvangsten, 3391 - 3432.
-- uitgaven, 3478 - 3513.
Kadastrale belasting, 1382, 1387.
-- leggers, 3693 - 3696.
Kamer van volksvertegenwoordigers, 1214.
Kantonniersdienst, 2127.
Kapel, 2685.
Kapelanie, 1208, 1209.
Kapverbod, 2287.
Kasboeken inkomsten, 3448 - 3462.
-- uitgaven, 3514 - 3530.
Keuring waren, 1799.
Keuringsdienst waren, 1800 - 1803.
-- vee en vlees, 1812, 1813. 1816.
Keuringsraad, 2944.
Keuringsregisters landstrom, 3330 - 3351.
-- ongeschikt verklaarde personen voor krijgsdienst, 3352 - 3354.
Keurloon, 1814.
Keurstieren, 2289.

Kerk, 2700 - 2702, 2704.
Kerktoren, 2697, 2703.
Kermis, 2303, 2313 - 2315.
Kiezerslijsten, 1216 - 1221.
Kinkhoest, 1822.
Kleine boeren, 2412, 2414.
-- tuinders, 2413, 2414.
Koffiehuizen, 1811.
--, personele belasting-, 1399.
Koorts, typhoïde-, 1822.
Koperen munt, 2228.
Kosters, 2695.
Krankzinnigen in particuliere woningen, 2375.
Krankzinnigengesticht voor vrouwen te Grubbenvorst, 2372 - 2374.
Kruideniersbedrijf, 2322.
Land- en tuinbouwers, 2410, 2411.
Landarbeiders, 2344 - 2347.
Landbouwgewassen, 2282.
Landbouwverslagen, 2241 - 2281.
Landloperij, 1788.
Landverbeteringen, 1380.
Leeftijd bij toelaten en verlaten school, 2461.
Leerplannen, 2603.
Leges secretarie, 1570 - 1646.
Legger waterlossingen, 2031 - 2033.
Lesroosters, 2604.
Levensmiddelenbedrijf, 1268, 1269.
Levensverzekering, 2425.
Losplaats aan de Maas, 2199 - 2216.
Los- en laadplaats aan spoorweghalte, 2193, 2194.
Lotingsregisters militie, 2913 - 2940.
-- rustende schutterij, 3125 - 3175.
Lijfrenten, 1730.
Lijken, 1823.
Lijkenhuizen, 1824.
Lijsten instellingen van weldadigheid, 2371.
Luchtbescherming, 1996.
Luchtbeschermingsdient, 1990 - 1995.
Lunchrooms, 1811.
Marktplein, 2304, 2305.
Maten en gewichten, 2225, 2226.
Mazelen, 1822.
Memories van toelichting op de begrotingen, 537 - 573.
-- van toelichting op de rekeningen, 800 - 852.
Merries, 2288.
Middenstand, 2291.
Militaire inkwartieringen, 3360.
-- leveranties, 3360.
-- transporten, 3360.
-- vorderingen, 3360.
Militieraad, 2943.
Miltvuur, 1985.
Mond- en klauwzeer, 1985.
Munitie, 1997.
Munt, koperen -, 2228.

Mutatiën ambtenarenpersoneel, staten -, 1280.
Muziekkiosk, 2676.
Mijnramp, 2401.
Naaischool, 2643.
Naamstaten rustende schutterij, 3230 - 3249.
Nachtwacht, 1739 - 1742.
Najaarsoefeningen, 3006 - 3014.
Nationaal congres, 1214.
-- crisis - comitè, 2368.
Nationaliteitsbewijzen, 1725.
Naturalisatie, 1731.
Nederlandschap, 1722 - 1724.
Notulen burgemeester en wethouders, 62 - 64.
-- burgerlijk armbestuur Grubbenvorst, 3563.
-- raad, 51 - 61.
Numerieke staten rustende schutterij, 3250 - 3263.
Nummerwisseling, 2961.
Oefening luchtbescherming, 1996.
Onderstandsdomicilie, 2396, 2397.
Onderzoek registers burgerlijke stand, 3646.
Ongevallenverzekering gemeentepersoneel, 1287.
Ontsierende terreinafsluitingen, 2672.
Ontslag leden gemeenteraad, 1239.
-- militie, 3017, 3018.
-- wethouders, 1241.
Ontwerp-reglement dienst nachtwacht, 1741.
Ontwikkeling jeugdige personen, 2671.
Onvoorziene rampen, 2400.
Onweren, 2402.
Oogziekten, 1822.
Opmeting wegen, 2128.
Opneming gemeentekas, 1191.
Oude dubbeltjes, 2228.
Overdracht school, 2628.
Overeenkomst bouw en exploitatie inrichting voor lijders besmettelijke ziekten, 1821.
Overlaadinrichting steenkolen, 2217.
Overlijdensverklaringen, 3645a.
Overwegen, 2196.
Paarden, personele belasting-, 1395 - 1397.
Particuliere bouwnijverheid, 1962 - 1981.
-- werkverschaffing, 2338 - 2341.
Paspoorten, buitenlandse-, 1726 - 1729.
Pastorie, 2698, 2699.
Patentbelasting, 1374, 1651.
Pensioen ambtenaren burgerlijke stand, 1669.
-- burgemeester, 1258.
-- gemeente-ambtenaren, 1280 - 1286.
-- onderwijzend personeel, 2435 - 2438.
-- ontvanger, 1258.
-- secretaris, 1258.
Personele belasting, 1373, 1374, 1388 - 1400.
Plaatselijk toezicht lager onderwijs, commissie-, 2606, 2607.
Plaatselijke commissie voor bijzondere noden, 2368.
-- inkomstenbelasting, 1553.

Plaatsnaamborden, 2180.
Plaatsvervanging, 2961.
Plantrecht bomen, 285.
Pokken, 1822, 1985.
Polis ongevallenverzekering gemeentepersoneel, 1287.
Politieverordening, algemene-, 1654 - 1658.
Post, bestelling-, 2218.
Premies steun aan de particuliere bouwnijverheid, 1962 - 1981.
Presentiegeld raadsleden, 1237.
Presentieregisters vergaderingen burgemeester en wethouders, 1242 - 1245.
-- vergaderingen gemeenteraad, 1233 - 1236.
Processen - verbaal, 3362 - 3364.
Provinciale functionarissen, 1257.
-- verordening weren inbreuken op natuurschoon, 2673.
P.T.T., 2223.
Raadhuis, 1208, 1209.
Radiodistributie, 2224.
Rampen, 2400, 2401
Rapporten, 3364.
Recht van weidegang, 1369, 1370.
Rechten burgerlijke stand, 1570 - 1646.
-- warenwet, 1803 - 1810.
Regeling aanstelling vroedvrouw armenpraktijk, gemeenschappelijke-, 2393.
-- kantonniersdienst, 2127.
-- keuringsdienst vee en vlees, 1812.
-- onderwijs, 2460.
-- steun werklozen, 2415, 3613.
-- streekplan Noord-Limburg, gemeenschappelijke-, 1949.
-- toelating kinderen uit Grubbenvorst tot school te Venlo, 2462.
-- verbetering Kwistbeek, Springbeek en Grubbenvorster Molenbeek, gemeenschappelijke-, 2010.
Registers burgerlijke stand, 3648 - 3673.
-- burgerlijke stand, vergunning houden dubbel stel-, 1670.
-- mandaten, 3561 - 3562.
Registratierecht, 1560.
Registratuurstelsel, 1206.
Reglement, ambtenaren -, 1274.
-- burgerlijk armbestuur, 2377, 2378.
-- commissie wering schoolverzuim, huishoudelijk-, 2609.
-- dienst nachtwacht, huishoudelijk-, 1740.
-- dienst nachtwacht, ontwerp-, 1741.
-- houden keurstieren, 2289.
-- nachtwacht, 1739.
-- orde vergaderingen burgemeester en wethouders, 1240.
-- waterlossingen, 2030.
-- weiden vee, 352.
Reiniging waterlossingen, 2015.
Rekening-courant-overeenkomst, 1190.
Rekeningen burgerlijk armbestuur Grubbenvorst, 3583 - 3595.
-- gemeente, 675 - 799.
Rente invaliditeitswet, 2426.
Repertoria akten registratie, 1561 - 1569.
Restaurants, 1811.
Retardaires, 3015.
Richtingsborden, 2180.

Roken kinderen, 1786.
Roodvonk, 1822.
Rooster aftreding leden gemeenteraad, 1238.
Rozen- of bloemenfeest, 2677.
Rundvee, 1983.
Rijksinkomstenbelasting, 1554.
Rijkspakwerk, 2051.
Rijkspostspaarbank, 1179.
Rijkstelefoonkantoren, 2219.
Rijwielpad, 2111, 2125.
Sabels, 1660.
Schepenbankszegel, 234.
Schoenherstellers-, maatschoenmakers- en schoenverkopersbedrijf, 2322.
Schoolgeld, 2463 - 2601.
-- herhalingsonderwijs, 2647 - 2665.
Schouw waterlossingen, 2045 - 2048.
Schurft, 1822.
Schutterij St. Jan, 2674.
Senatoren, 1214.
Sluiten herbergen, 1734.
Sociale staat ambtenaren gemeente, 1278.
Splitsing, financiële-, 1137, 1138.
-- wegen provinciaal belang, 2129.
Spoorweghalte, 2190 - 2194.
Spoorwegsloot, 2025.
Springstieren, 2228.
Staat buurtwegen, 2166 - 2168.
Staten gemeente-eigendommen, 414.
Station, 2189.
Statistische opgaven, algemene-, 223 - 229.
Statuten woningbouwvereniging, 1959.
Steenkolen, accijnsen op-, 1558.
Stemdistricten, 1215.
Steun aan werklozen, regeling-, 2415.
Steunverlening, 2412 - 2414, 2419 - 2424.
Stier, verkoop van-, 274.
Stoombootdiensten, 2198.
Stoppen treinen, 2195.
Stormrampen, 2401.
Straatbelasting, 1383 - 1385.
Straatverlichting, 2141.
Streekplan, 1949, 1950.
Studia humaniora, 2667.
Stuwrecht, 2022.
Tarieven gebruik electriciteit, 2301.
-- veren, 2161.
T.b.c., 1822.
Telefoonkabels, 2222.
Telefoonnet, 2222.
Terreinafsluitingen, ontsierende-, 2672.
Tienjaarlijkse alfabetische klappers akten burgerlijke stand, 3674 - 3690.
-- volkstelling, algemene-, 1712 - 1721.
Tolrecht, 2053 - 2085.
Toneelvertoningen, belasting-, 1401.
Tracé weg, 2176.
Transformatorhuisje, 2298 - 2300.

Turf, accijnsen op-, 1558.
Tweede ambtenaar burgerlijke stand, 1667.
Typhoïde koorts, 1822.
Uitbreidingsplan, 1948.
Uitspraken keuringsraad, 2944.
Vaatwerk, 2226.
Varkens, 2288.
Vastenavondszondag, 2311, 2312.
Veerartsenijkunde, 1989.
Veer, 2152 - 2163, 2211.
Veerdam, 2155.
Veerpont, 2162.
Veestapel, 2229 -2240.
Veetentoonstelling, 2290.
Veeziekten, 1985.
Veldwachters, gemeente-, 1265 - 1267.
Verblijfregister, 1733.
Vergunning invoer vee, 1986 - 1988.
Vergunningsrecht sterke drank in het klein, 1650.
Verheffing kapel tot openbare kapel, 2685.
Verhuizingen binnen gemeente, 1708.
Verkiezing assessoren, 1223.
-- burgemeester, 1223.
-- kandidaten eerste kamer, 1226.
-- leden gemeenteraad, 1216 - 1223, 1229 - 1232.
-- leden provinciale staten, 1216 - 1222, 1227, 1228.
-- leden tweede kamer, 1216 - 1222, 1225, 1226.
Verlof militie, 2977 - 3005.
Verlofgangersregisters, 2992 - 3004.
Verlofpassen miliciens, 3005.
Vermogensbelasting, 1557.
Veroordelingen, 3367.
Verordening aangifte verhuizingen binnen gemeente, 1708.
-- aanvulling reglement rechtstoestand ambtenaar burgerlijke stand, 1668.
-- aanwijzende verordeningen tegen wier overtredingen straf is bedreigd, 1273.
-- afkondiging plaatselijke verordeningen, 1207.
-- agentschap arbeidsbemiddeling, 2358.
--, algemene politie-, 1654 - 1658.
-- beheer levensmiddelenbedrijf. 1268.
-- beroep art. 7 en 9 woningwet, 1957.
-- bescherming vogels, 1789.
-- besmettelijke ziekten-, 1819.
-- bevelende beschrijven en merken rundvee, 1983.
-- binnentreden woningen, 3361.
-- bouw-, 1955, 1956.
-- brandweer, 1999.
-- classificatie gemeente heffing gemeentefondsbelasting, 1556.
-- classificatie gemeente heffing personele belasting, 1393.
-- commissie plaatselijk toezicht lager onderwijs, 2606.
-- drankgebruik jeugdige personen, 1785.
-- eisen benoembaarheid en bezoldiging veldwachters der gemeente, 1265.
-- gewicht roggebrood, 2321.
-- heffing belasting bomen, 356.
-- heffing belasting honden, 1402.
-- heffing belasting in natura, 1647.
-- heffing belasting toneelvertoningen, 1401.

Verordening heffing besmettelijke-ziektengelden, 1817.
-- heffing gelden voor standplaats woonwagen, 1662.
-- heffing hand- en spandiensten, 1647.
-- heffing hoofdelijke omslag, 1482.
-- heffing keurloon, 1814.
-- heffing leges secretarie en rechten burgerlijke stand, 1570.
-- heffing opcenten hoofdsom gemeentefondsbelasting, 1555.
-- heffing opcenten hoofdsom grondbelasting, 1381.
-- heffing opcenten hoofdsom personele belasting, 1392.
-- heffing opcenten hoofdsom rijksinkomstenbelasting, 1554.
-- heffing opcenten hoofdsom vermogensbelasting, 1557.
-- heffing plaatselijke inkomstenbelasting, 1553.
-- heffing rechten keuringsdienst waren, 1803.
-- heffing retributie gebruiken losplaats aan Maas, 2199.
-- heffing schoolgeld, 2463.
-- heffing schutgelden en berg- en bewaarlonen, 1666.
-- heffing staangeld markten en openbare pleinen, 2307.
-- heffing straatbelasting, 1383.
-- heffing tolrecht, 2053.
-- heffing vergoeding voor inlichtingen of opgaven uit bevolkingsregister, 1707.
-- heffing vergunningsrecht sterke drank in het klein, 1650.
-- herhalingsonderwijs, 2645.
-- instandhouding goede orde op buitenplein van en toegangen tot stationsgebouw, 1665.
-- jaarwedden hoofden en verder onderwijzend personeel, 2431.
-- keuring waren. 1799.
-- keuringsdienst vee en vlees, 1813.
-- maatregelen tot wering veeziekten, 1984.
-- regelende verkeer op openbare wegen, 2178.
-- regeling herhalingsonderwijs, 2645.
-- roken kinderen, 1786.
-- samenstelling, gewicht en prijs roggebrood, 2320.
-- verordening tapverbod dagen mobilisatie, 1744.
-- tijdvakken vergunningen art. 13, eerste lid, leerplichtwet, 2602.
-- uitbetaling jaarwedde onderwijzers etc., 2432.
-- uitvoering artikel 5 veewet, 2306.
-- verbod voederen vee met rogge of roggebrood, 2319.
-- vervoeren en begraven lijken en bescherming begraafplaatsen, 1823.
-- voorgevelrooilijnen voor straten en wegen, 1951.
-- voorkoming brandgevaar, 1998.
-- voorkoming en beteugeling besmettelijke ziekten, 1818.
-- vrijwillige brandweer, 2000.
-- weren inbreuken op natuurschoon, provinciale-, 2673.
-- weren ontsierende terreinafsluitingen, 2672.
-- wering drankmisbruik dagen demobilisatie, 1743.
-- wering vliegworm in dennenbossen, 2286.
--, winkelsluitings-, 2357.
-- woonwagens. 1661.
Verordeningen, afgekondigde plaatselijke-, 83.
Verslagen agentschap arbeidsbemiddeling, 2363 - 2366.
-- buurtwegen en waterlossingen, 2170 - 2175.
-- landbouw-, 2241 - 2281.
-- verkrijging onroerend goed door landarbeiders, 2345 - 2347.
-- werkverschaffing, 2328 - 2331.
-- werkzaamheden correspondent arbeidsbemiddeling, 2360 - 2362.

Vertrokken personen, registers-, 1700 - 1705.
Vervoer buskruid, dynamiet en munitie, 1997.
Verzamelpostenboek, 3546 - 3560.
Verzamelstaten bevelschriften, 955 - 1033.
-- ontvangsten, 955 - 1033.
Verzekering school en onderwijzerswoning tegen brand, 2629, 2630.
Verzoekschriften, 84.
Vestigingsvergunningen, 2322.
Vissen in de Maas, 2325.
Vlekziekte, 1985.
Vliegworm in dennenbossen, 2286.
Vluchtelingen, 2405.
Vogelbescherming, 1790.
Vogelwet, vergunningen-, 1791.
Volkstelling, algemene tienjaarlijkse-, 1712 - 1721.
Vondelingen, 2398.
Vonnissen, 3365, 3366.
Voogden, 1706.
Voorgevelrooilijnen, 1951.
Voorschotten ingevolge landarbeiderswet, 2348 - 2356.
Vorststeunregeling, 2418.
Vreemdelingen, 1732.
Vroudvrouw armenpraktijk, 2392, 2393.
Vrijstelling militie en dienstplicht, 2945 - 2960.
Wachthuis, 1208.
Wachtkamer, 2192.
Wapendiploma, 232.
Waterleidingsplan, 1952.
Waterschap, oprichting-, 2004.
Watersnoden, 2403.
Watervogels, 2323.
Weegbruggen, 2399.
Weeshuis, 2399.
Wegwijzers, 2180.
Weidegang, recht van-, 1369, 1370.
Weiden vee, 352 - 354.
Weren inbreuken op natuurschoon, 2673.
Wering schoolverzuim, commisie-, 2609 - 2611.
Werkloosheid onder jeugd, 2343.
Werklozenzorg, 2416, 2417.
Werkverschaffing, 2328 - 2333, 2338 - 2342, 2421, 2422.
Wezen, 2399.
Winkelsluitingsverordening, 2357.
Woningbouwvereniging, 1959.
Woningvereniging, 1960.
Woonwagens, 1661 - 1664.
IJk, 2226.
Zegelrecht, 1560.
Zekerheidsstelling gemeente-ontvanger, 1264.
Ziekte van Weil, 1822.
Ziektengelden, besmettelijke-, 1817.
Ziektenverordening, besmettelijke-, 1819.
Zittingen militieraad, 2943.